6+
mokupchino.ru

Вестник

МУНИЦИПАЛЬНОГО ОБРАЗОВАНИЯ «КУПЧИНО» №35 (131) 26 ноября 2015

Поздравляем всех жителей муниципального округа «Купчино» с одним из самых замечательных праздников — Днем матери. Дорогие наши мамы! Мы всегда помним о вас и любим вас! Будьте счастливы!

стр. 2

ГЕРОЙ НОМЕРА

В гостях у нашей газеты ветеран Великой Отечественной войны Андрей Павлович АНИСИМОВ, старейший и неоднократный победитель городских, российских и международных соревнований по бегу и спортивной ходьбе

стр. 3–5

ПРОГРАММА

телевизионных передач с 30.11 по 6.12

стр. 12–39

НАШ РАЙОН

Памятник добровольцам 3-й (Фрунзенской) дивизии народного ополчения

стр. 10

ЛИЧНЫЙ ВЗГЛЯД

Мы спросили у жителей округа, какое наказание для террористов, на их взгляд, страшнее — смертная казнь или пожизненное заключение

стр. 7

29 ноября — праздник наших дорогих и любимых мам!

Дорогие женщины! От всей души поздравляю вас с замечательным праздником — Днем матери!

Великая тайна материнства — в любви, мудрости и милосердии. Во все времена любовь матери была надежной опорой на жизненном пути человека, ее душевная щедрость и вера делали каждого сильнее, помогали справиться со всеми трудностями и добиться успеха. Этот день — еще одна возможность поклониться нашим матерям, услышать их призыв к миру и благоразумию.

Особые слова благодарности — женщинам, которые стали родными для детей, оставшихся без попечения родителей. Вырастить и воспитать достойного человека и настоящего гражданина — великий труд, который заслуживает огромного уважения и благодарности.

Пусть ваши самоотверженность, терпение, самоотдача, труд вернутся заботой и благодарностью ваших детей и всего общества.

Спасибо вам, дорогие мамы! Примите самые искренние, сердечные поздравления с праздником. От всей души желаю вам здоровья, любви близких, тепла домашнего очага и огромного женского счастья!

Вячеслав Серафимович МАКАРОВ, секретарь Санкт-Петербургского регионального отделения партии «Единая Россия», председатель Законодательного Собрания Санкт-Петербурга

От всего сердца поздравляю всех наших женщин с Днем матери!

Для современной молодежи День матери имеет особое значение. Этот праздник отмечается в России относительно недавно, и именно благодаря молодому поколению с каждым годом он становится все более популярным среди жителей нашего города и страны. Сейчас у нас есть уникальная возможность лично поздравить своих мам с этим великим днем, посвященным именно им.

Зачастую мы настолько привыкаем, что мама всегда рядом и готова в любой момент прийти на помощь, пожалеть нас, дать ценный совет, что не придаем этому должного значения. День матери призван напомнить всем, что женщина, подарившая нам жизнь, является нашим самым ценным богатством, и именно ей мы должны быть благодарны, ежедневной заботой доказывая свою любовь и преданность.

Уважаемые мамы! Искренне поздравляю вас с Днем матери! Спасибо вам за ваш труд, за любовь к своим детям, за стремление дать им самое лучшее. Только благодаря вам мы можем жить и радоваться жизни. Материнская любовь — самое сильное и чистое чувство на свете, и именно эта любовь направляет нас по жизни, придавая сил и уверенности в себе. Я желаю вам здоровья, любви, настоящего материнского счастья, бесконечного количества улыбок и вдохновения. С Днем матери, дорогие купчинцы!

Михаил ЧЕРЕПАНОВ, депутат округа

«Я родился в Петрограде»

Каждое утро житель нашего округа Андрей Павлович АНИСИМОВ начинает с зарядки и ходьбы минимум на один километр по улице Турку или в Яблоневом саду. Что тут особенного, спросите вы? Хотя бы то, что в этом году Андрею Павловичу исполнилось 93 года. Он участник Великой Отечественной войны, награжден медалью «За боевые заслуги», двумя орденами Красной Звезды, орденом Отечественной Войны I степени и двумя орденами Отечественной Войны II степени. При этом и сейчас участвует в спортивных соревнованиях для ветеранов и является старейшим и неоднократным победителем городских, всероссийских и международных соревнований по бегу и спортивной ходьбе. Сегодня этот неординарный человек в гостях у нашей газеты.

Андрей Павлович Анисимов

Советские фильмы смотрел самым первым

Андрей Павлович родился в 1922 году в Петрограде. Его бабушка по материнской линии держала небольшую кондитерскую в Толмазовом переулке (сейчас переулок Крылова) неподалеку от Александринского театра. А дед в этом театре работал сапожником, шил обувь для всей труппы. Отец, Павел Анисимов, работал слесарем на Обуховском заводе и был председателем заводского комитета, а мама, Александра Анисимова (урожденная Бондалевская), после окончания ремесленного училища всю жизнь проработала на фабрике «Красное Знамя».

«Поскольку мой папа в свое время был ЧОНовцем, а потом занимал довольно высокую по тем временам должность председателя завкома, ему с мамой и семье маминого брата дали семикомнатную квартиру на Кронверкском проспекте, в доме, который уже после войны отдали объединению «Ленфильм», — начинает свой рассказ Андрей Павлович. — Правда, отца я совсем не помню, он умер, когда мне было три года. Но нас не переселили и не уплотнили, и наша семья жила там до войны. Съемочные площадки старейшей киностудии России граничили с нашим двором, и еще мальчишкой я залезал на забор и смотрел, как создавались первые советские фильмы. Из детства еще помню, как в начале 30-х годов со стороны Петропавловской крепости нам часто приходилось слышать гул и рев. Я узнал о том, что это было, только когда вырос — на военном полигоне, расположенном на Заячьем острове, испытывали первые ракеты».

В центре Александра Бондалевская (в замужестве Анисимова). Александровский парк, 1913 г.

В 1930 году Андрей Павлович поступил в 172-ю единую трудовую школу на углу Сытнинской и Кронверкской улиц. Это большое шестиэтажное здание сохранилось до сих пор.

«Свою первую учительницу я помню до сих пор. Дело в том, что в первые годы после революции мама недолгое время работала в отделе народного образования уборщицей, а ее начальницей была Елизавета Алексеевна Алексеева, — продолжает Андрей Павлович свой рассказ, — которая и стала моей первой учительницей. Она привила мне любознательность и любовь к книгам, а читать я очень любил — в год «проглатывал» до 400 книг, и это был не рекорд, некоторые читали и больше.

Но все-таки я умудрился дважды остаться на второй год из-за конфликта с учительницей по физике. Дело в том, что я с детства терпеть не могу, когда не только на меня, но и на окружающих кричат, обзывают, а она именно так себя и вела с нашим классом. Я просто перестал выполнять домашние задания, и

учительница дважды выводила мне в табеле годовые двойки по своему предмету. Хотя физику я знал и любил — одной из настольных книг была «Занимательная физика» Якова Перельмана».

Разведчик «бога войны»

К началу Великой Отечественной войны Андрей Анисимов успел окончить два курса Гидрометеорологического техникума, впоследствии их хватило для того, чтобы почти через 15 лет после войны с легкостью поступить в Ленинградский государственный университет на географический факультет. А тогда, уже 30 июня 1941 года, он был в военкомате, получил направление в Третье Ленинградское артиллерийское училище, но буквально через пару недель заболел и попал на две недели в госпиталь, а училище уже уехало на новое место дислокации, про которое он узнал случайно от однокашника, и они вместе отправились догонять своих.

«Из-за того что нас постоянно бомбили, только до Волховстроя мы добирались двое суток, — рассказывает Андрей Павлович. — Немецкие самолеты все время летали вдоль состава, но я даже из вагона не выходил. Очень боялся отстать от поезда, понимал, что по законам военного времени разбираться никто не будет — просто отдадут под трибунал. Своих мы догнали только в Костроме, через полгода я окончил курсы и стал лейтенантом 283-го гаубичного артиллерийского полка резерва Ставки Главного командования».

Полк отправили к месту дислокации — на хутор Гулякин Тульской области. Но едва подразделение прибыло под Тулу, как тут же подверглось массированному авианалету. Андрей Анисимов был ранен и снова оказался в госпитале. На Западный фронт он попал в сентябре 1942 года командиром взвода топографической разведки батареи артдивизиона. В мае 1943 года его перевели в 41-й артполк формировавшейся 97-й стрелковой дивизии, в составе которого он и прошел всю войну сначала начальником разведки дивизиона, потом полка.

Окончание войны Андрей Павлович Анисимов встретил в Кенигсберге. Оттуда его отправили на Дальний Восток, на войну с Японией, и 9 мая 1945 года он встречал в Свердловске. Конечным пунктом стала железнодорожная станция Гродеково в 20 километрах от границы с Китаем. Андрей Анисимов был зачислен командиром разведки 41-го пулеметного артиллерийского дивизиона, который участвовал в бою за Муданьцзян.

Андрей Павлович после выпуска из Третьего ЛАУ. Кострома, апрель 1942 г.

Нижний ряд (справа налево) — Андрей Павлович и Анна Семеновна Анисимовы и подруга семьи, верхний ряд (справа налево) — внук Андрей, дочь Люба и сын Борис

Судьба и за печкой найдет

«Моя служба в армии продолжалась почти до середины 50-х годов, все в том же Приморском крае, — рассказывает Андрей Павлович Анисимов. — Наши казармы находились неподалеку от железнодорожной станции Гродеково, рядом с поселком Пограничный. Там в 1956 году я встретился с Анной Семеновной Рябовой — своей будущей женой.

Наше знакомство произошло при трагикомических обстоятельствах. На территории воинской части сгорела столовая. Позже выяснилось, что это стало результатом тщательного исполнения указания старшего по званию чересчур старательным солдатом. В части ждали проверяющих из округа, и солдату ве-

лели протопить помещение столовой получше, чтобы гости не замерзли. Он и постарался, раскочегарил печку так, что загорелось до самой крыши. Но в самом начале всем было не до смеха, что тогда, что сейчас это ЧП. А я кроме своих прямых служебных обязанностей выполнял еще и функции дознавателя военной прокуратуры, поэтому именно мне пришлось расследовать это происшествие. Поскольку меня самого в момент пожара на территории части не было — ездил в Уссурийск за топографическими картами для дивизиона, — то начал искать свидетелей. Одним из них и оказалась моя будущая супруга Анна Семеновна».

У Анны Семеновны к моменту знакомства с Андреем Павловичем уже был сын Борис, которого он вырастил и воспитывал как своего. Позже в семье родилась дочка Люба. В конце 50-х годов Анисимова хотели перевести на службу в Анадырь, но ему удалось добиться отставки и вернуться в Ленинград.

От грузчика до редактора военно-морских карт

«В родном городе поначалу нам пришлось туго. Из всех моих родственников в Ленинграде в живых осталась только сестра матери тетя Маша — остальные умерли в блокаду. А от большой квартиры на Кронверкском — лишь 18-метровая комната, — делится воспоминаниями Андрей Павлович. — Почти три года мы жили у тетки впятером, я спал под столом. Очень долго не мог найти работу. Чтобы не потерять трудовой стаж, пришлось устроиться на почту агентом, а фактически грузчиком, в отдел посылок».

Потом Андрей Павлович несколько лет проработал на стройке: там пообещали помочь с жильем, кроме того, специфика этой профессии позволяла взять отпуск в любое время, и он смог окончить географический факультет ЛГУ. Сразу после выпуска поступил на лимнологическую станцию Института озероведения РАН на озере Пуннус-Ярви (Красное), что неподалеку от Коробицыно. А в начале 1970-х годов перешел на Центральное картографическое производство ВМФ, где и проработал до пенсии. Дослужился до редактора морских карт, принимал участие в международном проекте создания военно-морской карты Средиземного моря.

«Уже тогда мне пришлось столкнуться с тем, как наши заокеанские «друзья» умеют вводить в заблуждение, — вспоминает Андрей Павлович Анисимов. — Мне удалось обнаружить несколько принципиальных неточностей, когда данные промеров глубин, представленные американцами, не соответствовали действительности. Была ли это ошибка или делалось намеренно, никто, разумеется, разбираться не стал, но данные мы исправили».

Только благодаря работе на ЦКП ВМФ семье Андрея Павловича удалось получить собственную квартиру, а в начале 1990-х годов в результате длинной цепочки обменов они переехали в Купчино.

Спортсмен-победитель

По словам Андрея Павловича, только выйдя на пенсию в 1983 году, он серьезно занялся бегом, а с 1997 года — и спортивной ходьбой. Хотя бегать и совершать длительные пешие прогулки любил с детства. «Особенно мне нравилось ходить по городу, меняя маршруты и изучая улицы, на которых еще никогда не был, — поясняет Андрей Павлович. — А первый мой публичный пробег пришелся на 1990 год. Накануне я прочитал объявление в газете «Вечерний Ленинград» о том, что в Приморском парке Победы проводятся соревнования по бегу. Пришел, записался, пробежал сначала два круга — 10 километров, потом пошел на третий и пробежал еще пять. Вот с этих соревнований, в которых главный критерий — количество километров, а не скорость, всё и началось».

«Можно начинать бегать в любом возрасте, и если делать это правильно, то бег помогает справиться со многими недугами, — уверен Андрей Павлович Анисимов. — Я сам в 1997 году перенес инсульт, а уже через четыре месяца на чемпионате России установил рекорд по спортивной ходьбе на дистанции 20 километров».

После этого было еще много спортивных достижений, в том числе международных. И сегодня неоднократный призер по бегу и спортивной ходьбе в своей возрастной группе, непременный участник международного пробега на приз газеты «Вечерний Петербург» и многих других Андрей Павлович Анисимов каждое утро начинает с зарядки и ходьбы на один километр: «Бег и ходьба — самые доступные виды спорта для любого возраста, и дело даже не в достижениях и результатах, а в заботе о собственном здоровье».

Беседовала
Ксения КИРИЛЛОВА

Важные кадровые изменения в «Молодой Гвардии Единой России»

Депутат МО «Купчино» Дмитрий Баранов назначен и.о. руководителя регионального отделения «Молодой Гвардии Единой России» в Санкт-Петербурге. Ранее занимавший пост руководителя депутат округа Михаил Черепанов перешел на должность координатора МГЕР по Северо-Западной территориальной группе.

Депутаты МО «Купчино»: координатор МГЕР по Северо-Западной территориальной группе Михаил Черепанов (справа) и и.о. руководителя регионального отделения МГЕР в Санкт-Петербурге Дмитрий Баранов

В центральном штабе «Молодой Гвардии Единой России» состоялось заседание координационного совета МГЕР, в ходе которого члены совета обсудили вопрос кадровой ротации руководителей региональных отделений. На должность исполняющего обязанности руководителя регионального штаба МГЕР Санкт-Петербурга был назначен депутат МО «Купчино» Дмитрий Баранов.

Кадровые перестановки комментирует Михаил Черепанов, координатор МГЕР по Северо-Западной территориальной группе, депутат МО «Купчино»: «Сейчас я буду проводить реорганизацию в кадровой структуре Северо-Западной территориальной группы МГЕР, чтобы улучшить ее работу и повысить показатели по рейтингу. Активисты, занимающие руководящие должности в организации, но не готовые отдавать работе все свое время и выкладываться по полной, будут сняты с нынешних должностей и переведены по структуре на более низкий уровень. А «молодогвардейцам», которые в хорошем смысле этого слова являются ударниками труда, активно развивают свои отделения и открывают новые, общаются и налаживают работу с высшими и средними специальными учебными заведениями, привлекают новых активистов, не жалеют времени на их обучение и своим трудом доказывают свое желание работать в «Молодой Гвардии», я как координатор организации по Северо-Западной территориальной группе буду оказывать содействие в продвижении по карьерной лестнице.

Сейчас я много езжу с рабочими поездками по субъектам, входящим в состав СЗФО, в ближайшее время буду общаться с первыми лицами государственной власти: губернаторами, спикерами Законодательных собраний, председателями областных избиркомов и другими, чтобы выстроить системную работу «Молодой Гвардии» с представителями всех ветвей власти. Моя задача — сделать так, чтобы как можно больше «молодогвардейцев» приняли участие в праймериз ВПП «Единой России», смогли избраться на выборах в парламенты регионов или на муниципальных выборах в 2016 году, а также поучаствовать в них в качестве наблюдателей. Тем активистам, которые являются идеологически истинными «молодогвардейцами», мы предоставим все условия для повышения по карьерной лестнице, я могу это гарантировать. Дмитрий Баранов был рекомендован мной на должность и.о. руководителя регионального отделения МГЕР в Санкт-Петербурге потому, что он как раз является истинным «молодогвардейцем», который своей работой доказал, что он молодой и перспективный управленец. Он имеет неординарный подход к решению ставящихся перед ним задач и всегда доводит дело до конца, а также является лидером общественного мнения среди «молодогвардейцев» Петербурга.

Кандидатура Дмитрия Баранова была мной согласована с председателем Законодательного Собрания Санкт-Петербурга Вячеславом Макаровым, который также давно знает Дмитрия и видит высокий коэффициент полезного действия его работы.

Хотел бы подчеркнуть, что в «Молодой Гвардии» нет любимчиков, поэтому Дмитрий Баранов не должен воспринимать свое назначение как нечто само собой разумеющееся и сбавлять темпы своей работы. Поздравляю Дмитрия Баранова с назначением на новую должность и желаю ему успехов в достижении своих целей. Считаю, что Дмитрий Баранов заслуженно стал руководителем регионального отделения МГЕР в Санкт-Петербурге. Работа Дмитрия стала залогом того успеха, который в данный момент он имеет в своей жизни. Главное — не останавливаться на достигнутом!».

Дмитрий Баранов, и.о. руководителя регионального отделения МГЕР в Санкт-Петербурге: «Я благодарен координатору МГЕР по Северо-Западной территориальной группе Михаилу Сергеевичу Черепанову за проявленные доверие и поддержку и сделаю все возможное, чтобы их оправдать. Наше отделение покажет системную и эффективную командную работу в решении поставленных перед нами задач и в развитии отделения. Уверен, что мы сможем показать высокие результаты работы и привлечь новых активистов в наше отделение».

Елена ИВАНОВА

Смертная казнь или пожизненное для террористов?

Сейчас на самом высоком уровне высказываются предложения ввести смертную казнь для террористов в виде исключительной меры наказания. Эта тема обострилась после страшного террористического акта, который привел к гибели всех пассажиров и экипажа российского самолета в небе над Синайским полуостровом и террористических актов в Париже и Мали, где также погибли граждане России. Но есть и другая точка зрения — что пожизненное наказание без права пересмотра приговора страшнее. Ведь жизнь в полной изоляции в строжайших условиях специального тюремного режима — это долгая и мучительная пытка. Кроме того, практика применения смертной казни показывает, что всегда остается маленькая вероятность ошибки, которую потом не исправить. Мы спросили жителей нашего муниципального округа, считают ли они необходимым ввести смертную казнь, по крайней мере по отношению к террористам, или все-таки пожизненное заключение для таких преступников будет более тяжелым наказанием.

СПРАВКА

Во всем мире основным мотивом для стран, вводящих в отношении своих граждан мораторий на смертную казнь, является вероятность ошибки правосудия, которая может привести к гибели невиновного человека. В апреле 1997 года Российская Федерация вступила в Совет Европы, и одним из условий ее членства в этой организации выступало введение в стране соответствующего моратория, что и было сделано.

Таким образом, в настоящее время наиболее строгой мерой наказания, которая применяется к преступникам, совершившим самые опасные с точки зрения общества деяния, является пожизненное заключение. Однако следует иметь в виду, что статья 44 Уголовного кодекса Российской Федерации по-прежнему содержит упоминание смертной казни в перечне видов наказаний, которые могут быть применены к преступникам.

В Советском Союзе также был период, когда высшая мера не применялась. В 1947 году был издан указ Президиума ВС СССР от 26.05.1947 «Об отмене смертной казни», которым это наказание было признано не применяющимся в мирное время. В январе 1950 года («по многочисленным просьбам трудящихся») был издан указ Президиума ВС СССР от 12.01.1950 «О применении смертной казни к изменникам Родины, шпионам, подрывникам-диверсантам», который признал возможным применение смертной казни к поименованным лицам. Согласно постановлению Политбюро ЦК ВКП(б) (1950) смертная казнь могла быть применена к лицам, совершившим указанные преступления в период действия запрета (1947—1950 гг.), то есть закон действовал с обратной силой. Кроме того, указом Президиума Верховного Совета СССР от 30 апреля 1954 года смертная казнь была распространена на лиц, совершивших умышленное убийство при отягчающих обстоятельствах.

ИРИНА ПАВЛОВНА, инженер

«Пожизненное наказание в российских тюрьмах страшнее смертной казни. Но надо обязательно сделать так, чтобы у таких людей не было прав на помилование и вообще никаких прав ни на что».

СЕРГЕЙ, редактор

«Казнить никого нельзя. А то получается, что они убивают нас, мы их, а это не способ решения вопроса. Пусть будет пожизненное наказание без какой-либо даже теоретической возможности выйти на свободу. Вот тогда это действительно страшно».

ПАВЕЛ, продавец-консультант

«Казнить никого не надо, нужно давать пожизненный срок, но только нужно, чтобы преступники сидели в той стране, откуда приехали, — пусть их государство и тратит налоги своих граждан на содержание пожизненно заключенных».

ПАВЕЛ, студент

«Уничтожать террористов нужно однозначно и без вопросов. Причем прямо в момент задержания. Не стоит жалеть тех, кто не пожалел твоих близких».

МАРИНА, секретарь

«Очень трудно однозначно ответить на этот вопрос. С одной стороны, надо расстреливать: хотя террористы тоже люди, но ведь они уже сами кого-то убили, и даже не одного человека. С другой стороны, страшно ошибиться, ведь ситуации бывают разные. Наверное, самым правильным будет оставить и пожизненное заключение, и ввести смертную казнь».

Подготовила Ксения КИРИЛЛОВА

Узнайте о своих правах и обязанностях в сфере ЖКХ

Методическое пособие «Азбука для потребителей услуг ЖКХ», разработанное для информирования граждан об их правах и обязанностях в сфере жилищно-коммунального хозяйства ведущими экспертами страны, теперь доступно для жителей Фрунзенского района.

Пособие размещено на официальном сайте администрации Фрунзенского района по адресу: gov.spb.ru/gov/terr/r_frunz/zhilishnoe-agenstvo.

«Азбука» — первый в России учебник для потребителей услуг жилищно-коммунального хозяйства, в котором об узкоспециальных отраслевых темах повествуется общедоступным, простым языком с использованием инфографики и иллюстраций.

Книга научит экономить деньги на оплате за жилищно-коммунальные услуги, поможет повысить грамотность жителей, а также сформировать ответственное отношение к общему имуществу в доме.

Учебный материал содержит конкретные рекомендации и детальный разбор жилищного законодательства по актуальным вопросам: состав общего имущества в многоквартирном доме, его содержание и текущий ремонт; проведение общего собрания собственников; предоставление коммунальных услуг; организация и проведение капитального ремонта и другим.

Купчинцы стали призерами конкурса «Петербургская семья-2015»

Семья подопечного Центра социальной реабилитации инвалидов и детей-инвалидов Фрунзенского района Александра Сванидзе стала обладателем специального приза III ежегодного конкурса «Петербургская семья-2015».

Конкурсанты Александр и Елена Сванидзе, его мама, получили диплом и приз в номинации «Творческая семья» на торжественной церемонии награждения в Ротонде Мариинского дворца. Конкурс нацелен на развитие и укрепление семейных ценностей в обществе, поощрение семей, где сохраняются традиции и продолжаются династии, где детей воспитывают в творческой и дружелюбной атмосфере.

Во Фрунзенском районе появится музей ретроавтомобилей

Смольный предоставит участок АО «Автоарматура» для строительства музея ретроавтомобилей. Компания получит участок 1900 м² на улице Салова, на котором будет построено здание площадью 1600 м².

Правительство Петербурга одобрило предоставление земельного участка АО «Автоарматура» для строительства музея ретроавтомобилей, сообщает «Деловой Петербург».

Как сообщила глава Комитета по инвестициям Ирина Бабюк, АО «Автоарматура» получит участок 1900 м² на улице Салова, на котором будет построено здание площадью 1600 м².

Планируется, что музей будет вмещать 20 автомобилей, автомойку и административные помещения. Заявленный срок строительства — 3 года.

Консультации по нестационарным торговым объектам

Купчинцы могут получить консультацию о размещении нестационарных торговых объектов и механических транспортных средств в районной администрации.

Для предпринимателей и жителей района специалисты отдела потребительского рынка проводят консультации и разъяснения по вопросу размещения нестационарных торговых объектов и механических транспортных средств на территории Фрунзенского района.

Получить необходимую информацию можно

по телефону 576-84-62 либо во время личного обращения в районную администрацию по адресу: Пражская ул., 46, каб. 408. Часы работы: с понедельника по пятницу с 9.00 до 18.00, обед с 13.00 до 14.00.

Кроме того, ознакомиться со схемой размещения объектов торговли, самостоятельно подать заявку на включение в схему размещения и отслеживать процесс рассмотрения поданной заявки можно в режиме онлайн на сайте rgis.spb.ru.

Участковый Фрунзенского района признан лучшим в Санкт-Петербурге

Сотрудник 12-го отдела полиции Фрунзенского районного управления МВД лейтенант полиции Рустам Рустамов занял 1-е место и стал лучшим участковым по итогам городского конкурса, приуроченного к Дню сотрудника органов внутренних дел.

Награду победитель получил на торжественной церемонии из рук губернатора Санкт-Петербурга Георгия Полтавченко.

В ежегодном профессиональном состязании приняли участие различные службы и подразделения по обеспечению правопорядка в городе и области.

Во Фрунзенском районе появился новый молодежный фестиваль

В Центре внешкольного воспитания Фрунзенского района состоялся гала-концерт музыкального конкурса «Фрунзенская волна» в рамках I районного молодежного фестиваля «В согласии – будущее, в единстве – жизнь!».

На концерте выступили более 120 участников из 22 образовательных учреждений района, со сцены прозвучало 32 произведения в разнообразных жанрах: эстрадный и академический вокал, исполнялись произведения собственного сочинения, выступали солисты, хоровые коллективы и эстрадные ансамбли. Звучала классическая и популярная музыка, был представлен фольклор, оригинальные аранжировки.

График приема депутатов Муниципального Совета муниципального образования МО «Купчино»

СПб, ул. Будапештская, дом 19, корпус 1, 2-й этаж

Ф.И.О.	Время приема
Избирательный округ №216	
Баранов Дмитрий Евгеньевич	Второй вторник, 16.00—18.00
Гапанович Антонина Леонидовна	Последний вторник, 14.00—16.00
Кузнецов Владимир Алексеевич	Третий четверг, 16.00—18.00
Фомина Елена Васильевна	Четвертый четверг, 17.00—18.00
Яровой Александр Степанович	Первая и третья среда, 14.00—16.00
Избирательный округ №217	
Логинов Евгений Игоревич	Первая и третья среда, 16.00—18.00
Мерзлякова Мария Геннадьевна	Третья среда, 18.00—20.00
Свиридов Анатолий Валерьевич	Первая пятница, 16.00—17.00
Середа Елена Валентиновна	Последний четверг, 17.00—18.00
Смехов Александр Евгеньевич	Третий четверг, 16.00—18.00
Избирательный округ №218	
Ерёмина Светлана Николаевна	Первый четн. вторник, 11.30—13.30
Маликов Александр Сергеевич	Первый понедельник, 16.00—18.00
Мельникова Инна Васильевна	Вторая среда, 16.00—18.00
Соколов Вячеслав Юрьевич	Вторая среда, 16.00—17.00
Черепанов Михаил Сергеевич	Четвертый четверг, 16.00—18.00
Избирательный округ №219	
Борзанова Марина Валентиновна	Каждый вторник, 17.00—18.00
Иванова Елена Владимировна	Вторая среда, 16.00—17.00
Коротких Анастасия Валерьевна	Первый вторник, 16.00—18.00
Куракин Максим Александрович	Вторая среда, 16.00—18.00
Трубицын Юрий Николаевич	Каждая среда, 16.00—18.00

Часы приема и.о. Главы местной администрации ВМО «Купчино»

Орлова Алена Сергеевна	Вторник, четверг, 10.00—12.00

Часы приема отдела благоустройства МА ВМО «Купчино»

Батанов Сергей Валентинович, начальник отдела	Вторник, четверг, 12.00—13.00, 14.00—15.00

Часы приема отдела опеки и попечительства МА ВМО «Купчино»

Корнейчук Любовь Сергеевна, начальник отдела	Понедельник, 15.00—17.00. Четверг, 10.00—12.00

Памятник добровольцам 3-й (Фрунзенской) дивизии народного ополчения

3 мая 1990 года у дома 10, корпус 1, по проспекту Славы был открыт памятник добровольцам 3-й (Фрунзенской) дивизии народного ополчения. Надпись на памятнике гласит: «Дивизия сражалась с фашистскими войсками в битве за Ленинград на Лужском рубеже, на Олонецком и Свирском направлениях. В боях за Родину погибло более восьми тысяч ополченцев».

Авторы монумента: скульптор А.А. Архипов, архитектор А.П. Чернов. Высота — 500 см. Материал — бронза, гранит

Первые три дивизии народного ополчения Ленинграда были сформированы в исключительно короткий срок. Третья Ленинградская дивизия народного ополчения на основании решения Военного совета Ленинградской армии народного ополчения от 04.07.1941 была сформирована из добровольцев к середине июля 1941 года. Ее полки были укомплектованы в основном рабочими и служащими Фрунзенского, Выборгского и Приморского районов Ленинграда. Численность — свыше 10 тысяч человек. Командир дивизии — полковник Василий Гаврилович Нетреба, комиссар — старший батальонный комиссар Дмитрий Николаевич Соболев.

Боевой путь 3-й дивизии народного ополчения был короток и не ознаменован яркими победами. Дивизия не награждалась орденами и почетными званиями. Среди ее бойцов нет Героев Советского Союза, получивших это звание за бои 1941 года. Но то, что сделали солдаты этой дивизии — это героизм не меньший, чем действия других дивизий Советской армии в ходе Великой Отечественной войны.

14 июля дивизия выступила из Ленинграда, заняла позиции в Красногвардейском укрепленном районе (КрУР) на линии Петергоф — Красное Село — Пулково. При этом 1-й полк действовал в отрыве от основных сил на Лужском направлении. В августе 1941 года полк вел бои юго-западнее Мшинской (30 км севернее Луги), был окружен врагом, но пробился в расположение советских войск и участвовал в боях на ближних подступах к Ленинграду.

Два полка дивизии в конце июля были переброшены в район города Олонца, где во взаимодействии с частями Южной оперативной группы 7-й армии Карельского фронта остановили наступление финляндских войск на реке Свирь. 42-дневная оборона Олонецкого направления предотвратила создание второго кольца окружения Ленинграда и связала боем значительные силы финской армии. Выход дивизии из окружения на Кировскую железную дорогу позволил обеспечить ее оборону именно тогда, когда у 7-й армии не было ни одного резервного взвода. Двухнедельные героические бои с превосходящими силами врага на железной дороге в полуокружении оттянули на себя пехотную дивизию противника и не дали использовать ее на Петрозаводском или Свирском направлениях. За это время командование Красной армии смогло подтянуть новые силы и создать фронт на реке Свирь.

В конце сентября 1941 года дивизия была расформирована.

Подготовила Анна ИВАНОВА

Натурализация российского футбола

На прошлой неделе министр спорта России, а по совместительству президент Российского футбольного союза Виталий Мутко заявил, что перед чемпионатом Европы 2016 года в составе сборной России появится игрок иностранного происхождения.

«До Евро успеем натурализовать футболиста. Это входит в концепцию подготовки национальной команды. И у нас есть такая возможность», — заявил Мутко.

Ранее о готовящейся натурализации одного из иностранных футболистов, выступающих в чемпионате России, рассказал главный тренер национальной сборной и московского ЦСКА Леонид Слуцкий.

«Мне известно, что существуют такие планы. Но не могу сказать, кто этот футболист. Этим занимаюсь не я, а Минспорта. К натурализации отношусь положительно. Если этот игрок может принципиально усилить нашу сборную и быть на порядок сильнее игроков своего амплуа, которые у нас уже есть, это хорошо. Это не должно быть массово. Это разовая акция. Но если она поможет команде стать сильнее, то почему нет?» — заявил Слуцкий.

И вот буквально через несколько дней президент московского «Локомотива» Ольга Смородская рассказала, что бразильский вратарь команды Гилерме получил российский паспорт. «Гилерме семь лет в России, он этого хотел. Стране надо гордиться, когда спортсмены такого уровня хотят стать россиянами», — сказала Смородская в эфире «Матч ТВ».

«За эти годы я обжился в России. Проживаю здесь с семьей и давно чувствую себя как дома. Решение стать гражданином России — осознанный выбор, который я сделал не вчера», — цитирует Гилерме официальный сайт «Локомотива». В ближайшее время Гилерме будет заявлен для участия в матчах премьер-лиги как российский футболист.

Бразилец перешел в «Локомотив» в 2007 году из «Атлетико Паранаэнсе». В составе московского клуба он стал бронзовым призером чемпионата России (2013/2014) и обладателем кубка России (2014/2015).

А в этот понедельник появилась информация, что еще один бразилец, защитник ЦСКА Марио Фернандес, воспользуется возможностью выступать за сборную России, если она появится. «Марио готов выступать за сборную России. Он даже готов отказаться от выступлений за сборную Бразилии. Но необходимо, чтобы в этом желании его поддержал РФС», — сообщил генеральный директор столичного клуба Роман Бабаев.

В октябре прошлого года Фернандес дебютировал за сборную Бразилии в товарищеском матче с Японией (4:0). При этом он еще может быть натурализован за сборную России, так как по правилам ФИФА футболист считается «заигранным» за свою сборную только в официальном матче.

Фернандес перешел в ЦСКА из бразильского «Гремио» в мае 2012 года, подписав пятилетний контракт. За российский клуб он с тех пор провел 113 встреч, забил два мяча и сделал 14 голевых передач. В составе ЦСКА защитник дважды становился чемпионом России.

Наша редакция согласна с президентом РФС Виталием Мутко, действительно, если некоторые иностранные игроки хотят усилить сборную России, при этом давно проживают в нашей стране, уважают нашу культуру, в том числе футбольную, нет поводов запрещать им попробовать свои силы в нашей сборной.

Александр МЕССИ,
спортивный обозреватель
«Вестника МО “Купчино”»

Биатлону быть!

Разъяснился один из самых серьезных вопросов к новому телеканалу «Матч ТВ» на стадии его формирования — будут ли на нем трансляции биатлона. Для всех любителей этого вида спорта, которых в нашей стране очень даже много, он решился положительно.

На новый канал Дмитрий Губерниев, который в ВГТРК занимал очень высокую должность главного редактора Объединенной дирекции спортивных телеканалов и проработал на «России» 15 лет, переехал вместе со своими любимыми видами спорта, и прежде всего биатлоном. За показ этого вида спорта миллионы поклонников могут не переживать. Уже в это воскресенье, 29 ноября, «Матч ТВ» начнет показывать первый этап кубка мира из Эстерсунда, в этот же день выйдет в эфир и «Биатлон с Дмитрием Губерниевым».

«Матч ТВ» из Эстерсунда

29 ноября

15.00, 16.45, 6.00 — «Биатлон с Дмитрием Губерниевым».
15.35 — одиночная смешанная эстафета.
17.20 — смешанная эстафета.

2 декабря

18.35 — «Биатлон с Дмитрием Губерниевым».
19.05 — индивидуальная гонка. Мужчины. 20 км.

3 декабря

11.05, 6.00 — «Биатлон с Дмитрием Губерниевым».
19.05, 4.00 — индивидуальная гонка. Женщины. 15 км.

5 декабря

14.45, 1.30 — спринт. Мужчины. 10 км.
16.00, 3.00 — «Биатлон с Дмитрием Губерниевым».
17.20 — спринт. Женщины. 7,5 км.

6 декабря

12.50, 1.45 — гонка преследования. Мужчины. 12,5 км.
15.20, 2.30 — гонка преследования. Женщины. 10 км.

ПОНЕДЕЛЬНИК, 30 ноября

№35 (131)
26 ноября 2015

ПЕРВЫЙ КАНАЛ

05.00 Доброе утро.
09.00, 12.00, 15.00, 03.00 Новости.
09.20 Контрольная закупка.
09.50 Жить здорово! (12+).
10.55 Модный приговор.
12.15 Сегодня вечером с Андреем Малаховым (16+).
14.30, 15.15 Время покажет (16+).
16.00 Мужское/Женское (16+).
17.00 Наедине со всеми (16+).
18.00 Вечерние новости.
18.45 Давай поженимся! (16+).
19.50 Пусть говорят с Андреем Малаховым (16+).
21.00 Время.
21.35 «Тест на беременность» (16+).
23.40 Вечерний Ургант.
00.00 Познер (16+).
01.00 Ночные новости.
01.20, 03.05 «КАБИНЕТНЫЙ ГАРНИТУР».
03.35 «Измена» (16+).

РОССИЯ-1

05.00, 09.15 Утро России.
09.00, 11.00, 14.00, 17.00, 17.50, 20.00 Вести.
09.55 О самом главном.
11.35, 17.30, 19.35 Вести-Местное время.
11.55 «Тайны следствия» (12+).
14.25, 21.00 «Тихий Дон» (12+).
18.15 Прямой эфир (16+).
20.50 Спокойной ночи, малыши!
23.55 Честный детектив (16+).
00.55 Д/ф «Россия без террора. Татарстан. Испытание на прочность», «Прототипы. Гоцман» (16+).
02.25 «Сын за отца» (16+).
04.20 Комната смеха.

ПЯТЫЙ КАНАЛ

06.00, 10.00, 12.00, 15.30, 18.30, 22.00 Сейчас.
06.10, 08.00 Утро на «5» (6+).
07.00 ЛОТ.
09.30 Место происшествия.
10.30, 11.25, 12.30, 12.50, 13.40, 14.35, 15.25, 16.00, 16.45, 17.40 «Белая стрела. Возмездие» (16+).
19.00, 19.30, 19.55, 01.35, 02.10, 02.40, 03.15, 03.45, 04.20, 04.55, 05.20 «Детективы» (16+).
20.25, 21.15, 22.25 «След» (16+).
23.15 Момент истины (16+).
00.10 Место происшествия. О главном (16+).
01.10 День ангела.

НТВ

05.00, 06.05 «Адвокат» (16+).
06.00, 10.00, 13.00, 16.00, 19.00 Сегодня.
07.00 НТВ утром.
08.10 Утро с Юлией Высоцкой (12+).
09.00 «Возвращение Мухтара» (16+).
10.20 «Лесник» (16+).
12.00 Суд присяжных (16+).
13.20 Обзор. Чрезвычайное происшествие.
14.00 «Улицы разбитых фонарей» (16+).
16.20 «Литейный» (16+).
18.00 Говорим и показываем (16+).
19.40 «Чужой» (16+).
21.35 «Пятницкий. Глава четвертая» (16+).
23.30 Анатомия дня.
00.10 Футбольная столица с Геннадием Орловым
00.45 «Команда» (16+).
02.00 Следствие ведут... (16+).
03.00 «Двое с пистолетами» (16+).

ТВ-3

06.00, 05.30 М/ф (0+).
09.30, 10.00, 17.00, 17.30 Д/с «Слепая» (12+).
10.30, 11.00, 16.00, 16.30 Д/с «Гадалка» (12+).
11.30 Д/с «Вокруг Света. Места Силы» (16+).
12.30 Д/ф «Колдуны мира» (12+).
13.30 Д/с «Городские легенды: «Тушино. В поисках заколдованных сокровищ» (12+).
14.00, 14.30 Д/с «Охотники за привидениями» (16+).
15.00 Мистические истории (16+).
18.00, 01.15 Х-версии. Другие новости (12+).
18.30 «Пятая стража» (16+).
19.30, 20.30 «Иные» (16+).
21.30, 22.20 «Кости» (12+).
23.15 «СМЕРТЕЛЬНАЯ ГОНКА: ФРАНКЕНШТЕЙН ЖИВ» (16+).
01.45 «СМЕРТЕЛЬНАЯ ГОНКА: ИНФЕРНО» (16+).
03.45 «ЧЕЛОВЕК ТЬМЫ - 3» (16+).

ТНТ

06.00, 06.30, 07.00, 07.30, 07.55, 08.25 М/ф (12+).
09.00 Дом-2. Lite (16+).
10.30, 11.30 Битва экстрасенсов (16+).
12.30 Экстрасенсы ведут расследование (16+).
13.30, 19.00 «Деффчонки» (16+).
14.00 «Реальные пацаны» (16+).
14.30, 15.00, 15.30, 16.00, 16.30, 17.00, 17.30, 18.00, 18.30, 22.00, 22.30 «Интерны» (16+).
19.30, 20.00 «Универ. Новая общага» (16+).
20.30 «Озабоченные, или Любовь зла» (16+).
21.00 Комеди Клаб (16+).
23.00 Дом-2. Город любви (16+).
00.05 Дом-2. После заката (16+).
01.05 «ДЖЕЙСОН ОТПРАВЛЯЕТСЯ В АД: ПОСЛЕДНЯЯ ПЯТНИЦА» (18+).
02.40 «Терминатор: Битва за будущее - 2» (16+).
03.30, 04.00 Холостяк. Постшоу «Чего хотят мужчины» (16+).
05.25 «Люди будущего» (16+).

ДОМАШНИЙ

06.30 Умная кухня (16+).
07.30 Джейми у себя дома (16+).
08.00 По делам несовершеннолетних (16+).
09.55 Давай разведемся! (16+).
10.50 Понять. Простить (16+).
12.00 Д/с «Эффект матроны» (12+).
13.00 Присяжные красоты (16+).
14.00 Женская консультация (16+).
18.00, 00.00 Одна за всех (16+).
18.05 «Не родись красивой» (12+).
19.00 «Бальзаковский возраст, или Все мужики сво...» (12+).
20.55 «Выхожу тебя искать» (16+).
23.00 Рублево-Бирюлево (16+).
00.30 «ОСЕННЯЯ МЕЛОДИЯ ЛЮБВИ» (12+).
02.25 Нет запретных тем (16+).
05.20 Домашняя кухня (16+).
05.45 Тайны еды (16+).
05.55 Матриархат (16+).

СТС

06.00, 06.55, 08.00 М/ф (0+).
07.30 М/ф (12+).
08.05 «Зачарованные» (16+).
09.00, 20.00 «Восьмидесятые» (16+).
10.00 Большая маленькая звезда (6+).
11.00 «МИССИЯ НЕВЫПОЛНИМА - 4» (16+).
13.30, 18.00 «Воронины» (16+).
16.00 «Кухня» (12+).
19.00 «Кухня» (16+).
21.00 «Как я стал русским» (16+).
22.00 «ВОЙНА МИРОВ Z» (12+).
00.00 Даешь молодежь! (16+).
00.30 Кино в деталях с Федором Бондарчуком !1.
01.30 6 кадров (16+).
01.45 «90210: Новое поколение» (16+).
04.10 «ПОЛИЦЕЙСКИЙ ИЗ БЕВЕРЛИ ХИЛЛЗ» (0+).

ЧЕ

06.00, 23.00 «ВИД НА УБИЙСТВО» (12+).
08.30, 05.40 100 великих (16+).
09.30 «ПРИКЛЮЧЕНИЯ ШЕРЛОКА ХОЛМСА И ДОКТОРА ВАТСОНА. СОКРОВИЩА АГРЫ» (0+).

12.35 «ЖАЖДА СКОРОСТИ» (16+).
14.30 Утилизатор (12+).
15.00, 04.50 Среда обитания (16+).
16.00 Доброе дело (12+).
16.30 Мужская работа (16+).
17.00 Никогда не повторяйте это дома (16+).
17.30, 01.45 Выжить в лесу (16+).
18.30 КВН на бис (16+).
19.30 «ПРИРОЖДЕННЫЙ ГОНЩИК» (16+).
21.30 +100500 (16+).
22.30 Смешные деньги (16+).
02.45 «КОМАНДИР СЧАСТЛИВОЙ «ЩУКИ» (0+).

ТВ-ЦЕНТР

06.00 Настроение.
08.05 «ЗАЙЧИК».
09.50 «ПЕРЕХВАТ» (12+).
11.30, 14.30, 19.40, 22.00, 00.00 События.
11.50 Постскриптум с Алексеем Пушковым (16+).
12.50 В центре событий с Анной Прохоровой (16+).
13.55 Обложка: «Голосуй или проиграешь!» (16+).
14.50 Городское собрание (12+).
15.40 «СКАЗКА О ЖЕНЩИНЕ И МУЖЧИНЕ» (16+).
17.30 Город новостей.
17.40 «Дурная кровь» (16+).
20.00 Право голоса (16+).
21.45 Петровка, 38 (16+).
22.30 Специальный репортаж: «VIP-Зона» (16+).
23.05 Без обмана: «Беспокойной ночи!» (16+).
00.30 «ГРЕХ» (16+).
02.30 «Расследования Мердока» (12+).
05.10 Д/с «Жители океанов» (6+).

РЕН ТВ

05.00 Семейные драмы (16+).
06.00, 18.00 Самые шокирующие гипотезы (16+).
07.00 С бодрым утром! (16+).
08.30, 12.30, 16.30, 19.30, 23.00 Новости (16+).
09.00 Военная тайна с Игорем Прокопенко (16+).
11.00 Документальный проект: «Апокалипсис. Обратный отсчет» (16+).
12.00, 16.00, 19.00 Информационная программа 112 (16+).
13.00 Званый ужин (16+).
14.00 «Страна 03» (16+).
15.00 Смотреть всем! (16+).
17.00 Тайны Чапман (16+).
20.00, 00.30 «КРЕСТНЫЙ ОТЕЦ» (16+).
23.25 «Игра престолов» (18+).
04.00 «Игра престолов» (16+).

РОССИЯ-К

07.00 Канал «Евроньюс».
10.00, 15.00, 19.30, 23.30 Новости культуры.
10.15, 01.40 Наблюдатель.
11.15 «МАСКАРАД».
13.00 Д/ф «Вологодские мотивы».
13.10 Линия жизни: «Евгения Добровольская».
14.05, 22.05 Д/ф «Есть ли пол у моего мозга?».
15.10 «КОМИССАР».
16.55 Д/ф «Ролан Быков».
17.35 Эвелин Гленни. Мастер-класс.
18.35 Д/ф «Сибирская сага Виктора Трегубовича».
19.15 Спокойной ночи, малыши!
19.45 Торжественное открытие XVI Международного телевизионного конкурса юных музыкантов «Щелкунчик». Прямая трансляция из КЗЧ.
21.20 Тем временем с Александром Архангельским.
23.00 Д/с «Коллекция историй: «Вид из окошка».
23.45 Худсовет.
23.50 Критик.
00.35 Д/ф «Уильям Гершель».
00.45 Оркестр де Пари. Л. Бетховен. Симфония №7.
01.25 Д/ф «Неаполь - город контрастов».
02.40 Pro memoria: «Отсветы».

ЗВЕЗДА

06.00 Новости. Главное.
06.40 «ЖДИ МЕНЯ» (0+).
08.35, 09.15, 10.05 «ЖИВЫЕ И МЕРТВЫЕ» (12+).
09.00, 13.00, 18.00, 00.00 Новости дня.
10.00, 14.00 Военные новости.
13.25, 14.05 «Кордон следователя Савельева» (16+).
18.30 Д/с «Неизвестная война: «Битва за Кавказ» (12+).
19.30 Специальный репортаж (12+).
20.10 «АЛЛЕГРО С ОГНЕМ» (12+).
22.00 «Ботаны» (12+).
00.15 «ЧУЖИЕ ЗДЕСЬ НЕ ХОДЯТ» (6+).
01.45 «ЗАПАСНОЙ АЭРОДРОМ» (6+).
03.45 «ДЕНЬ СЧАСТЬЯ» (0+).
05.35 Д/с «Москва фронту» (12+).

МАТЧ-ТВ

06.30 Д/ф «Кардиограмма жизни».
07.00, 08.00, 09.00, 10.00, 12.40, 14.15, 16.00 Новости.
07.05, 03.00 Ты можешь больше! (16+).
08.05 Живи сейчас (16+).
09.05, 17.15, 01.00 Все на Матч! Прямой эфир. Аналитика, интервью, эксперты.
10.05 Д/ф «О спорт, ты - мир!» (16+).
12.45 Анатомия спорта с Эдуардом Безугловым (12+).
13.15 Биатлон с Дмитрием Губерниевым (12+).
13.45, 05.00 Д/ф «В погоне за желтой майкой» (12+).
14.20 Дублер (12+).
14.50, 05.30 Д/с «1+1» (16+).
15.30 Д/ф «Тиффози. Итальянская любовь» (16+).
16.10, 02.00 Д/ф «Олимпийские вершины. Хоккей» (16+).
18.15 Континентальный вечер.
19.15 Хоккей. КХЛ. «ХК Сочи» - СКА (Санкт-Петербург). Прямая трансляция.
22.00 Безумный спорт с Александром Пушным (12+).
22.30 Детали спорта (16+).
22.45 Реальный спорт (16+).
22.55 Футбол. Чемпионат Италии. «Наполи» - «Интер». Прямая трансляция.
04.00 Д/ф «Нет боли - нет победы» (16+).
06.15 Удар по мифам (16+).

ПЕРВЫЙ ОБРАЗОВАТЕЛЬНЫЙ

09.05, 17.05, 01.05 Не так уж тверд гранит науки. Физика (16+).
10.00, 18.00, 02.00 Мир древних животных. Предки птиц и зверей (16+).
10.55, 18.55, 02.55 Русский костюм: традиции и современность (16+).
11.50, 19.50, 03.50 Глазами советского человека (16+).
12.45, 20.45, 04.45 Малая проза Андрея Платонова (16+).
13.15, 21.15, 05.15 Из истории театра и кино. Великие актеры (16+).
13.50, 14.20, 21.50, 22.20, 05.50, 06.20 Семейный доктор (16+).
14.50, 22.50, 06.50 На женской половине (12+).
15.20, 23.20, 07.20 «ЦИРК» (16+).

ЕВРОСПОРТ

05.00, 20.00, 21.00 Футбол. Чемпионат MLS. Плэй-офф. 1/2 финала (0+).
05.30 WATTS! Специальный зимний выпуск (0+).
06.00, 09.00, 12.30 Тяжелая атлетика. Чемпионат мира. Хьюстон. +105 кг. Мужчины (0+).
07.00, 10.00, 19.00 Прыжки на лыжах с трамплина. Кубок мира. Рука. HS_142. Мужчины (0+).

08.00, 14.45 Биатлон. Кубок мира. Эстерсунд (0+).
10.30 Фехтование. Серия Гран-при. Турин. Лучшие моменты (0+).
11.30, 02.15 Борьба. Голден Гран-при. Баку. Финал (0+).
13.15 Керлинг. Чемпионат Европы. Дания. Финал. Мужчины (0+).
14.15 Керлинг. Чемпионат Европы. Дания. Финал. Женщины (0+).
15.30 Снукер. Шоу Ронни О'Салливана (0+).
16.00, 22.00 Снукер. Чемпионат Великобритании. Йорк. День 3 (0+).
01.00, 01.55 Футбол. Евроголы (0+).
01.05 Футбол. MLS. Лучшие моменты (0+).
01.30 Футбол. Величие футбола (0+).
02.00 Watts! (0+).
03.15 Снукер. Чемпионат Великобритании. Йорк.

СПОРТ ПЛЮС

08.00 Росгосстрах Чемпионат России по футболу сезона 2015/2016. 17 тур. «Терек» - «Зенит» (0+).
10.00, 05.30 Футбол. «Журнал Лиги чемпионов» (0+).
10.30 Биатлон. Кубок мира. Одиночная смешанная эстафета. Трансляция из Швеции (0+).
11.30 Бобслей и скелетон. Кубок мира. Бобслей. Четверки. Трансляция из Германии (0+).
12.30 Биатлон. Кубок мира. Смешанная эстафета. Трансляция из Швеции (0+).
14.00 Футбол. Чемпионат Испании. «Севилья» - «Валенсия» (0+).
16.00 Прыжки на батуте и акробатической дорожке. Чемпионат мира. Трансляция из Дании (0+).
18.40 Росгосстрах Чемпионат России по футболу сезона 2015/2016. 17 тур. «Рубин» - «Спартак». Прямая трансляция.
21.10, 06.05 90 минут Плюс (0+).
23.00 Футбол. «Международная панорама» (0+).
00.00 Футбол. Обзор матчей чемпионата Франции (0+).
01.00 Росгосстрах Чемпионат России по футболу сезона 2015/2016. 17 тур. «Крылья Советов» - «Амкар» (0+).
03.00 Керлинг. Чемпионат Европы. Мужчины. Финал. Трансляция из Дании (0+).

2x2

06.00, 05.45 Русские мультфильмы (12+).
06.45 Рога и копыта (12+).
07.35, 04.50 «Замедленное развитие» (16+).
08.30, 20.35 Симпсоны (16+).
10.45 Шоу Кливленда (16+).
12.05, 19.45 Гриффины (16+).
13.05 Дядя Деда (12+).
13.30 Черепашки-ниндзя (12+).
14.25 Покемон (12+).
14.50, 00.05 Мастера меча онлайн (16+).
15.20 Время приключений (12+).
16.15, 21.50 Американский папаша (16+).
22.45 Бессмертное кино (16+).
23.10 Богатство курицы (16+).
00.35 Звездные бои насмерть (16+).
01.00 Мультреалити (18+).
01.30 Аллен Грегори (16+).
01.50 Рестлинг WWE RAW (16+).
02.50 Городские приматы (16+).
03.45 Игрокопы (16+).
04.05 Модный девайс (16+).
04.25 Реутов ТВ (16+).

DISCOVERY

06.00, 10.30 В погоне за классикой: Редкие экспонаты (12+).
06.25, 10.55 В погоне за классикой: Коллекция в Мэриленде (12+).
06.50 Атом: Битва титанов (12+).
07.45, 12.20 Как это устроено? Техническое стекло (12+).
08.10, 12.45, 19.00 Как это сделано? (12+).
08.40, 09.05, 15.05, 15.30 Пропажи на продажу (12+).
09.35, 05.13 Игра на жизнь: Полное фиаско (16+).
11.25, 04.25 Не пытайтесь повторить: Повелители стихий (16+).
13.15, 03.38 Быстрые и громкие: Apache/Путь к чопперу (12+).
14.10, 01.00 Махинаторы: Jag XK8 (12+).
16.00 Трой (12+).
17.00 Не пытайтесь повторить: Факт или выдумка? (16+).
18.00, 18.30 Эффект Карбонаро (12+).
19.30 Как это устроено? Кинокамеры (12+).
20.00 Дикая кухня: Горы Болгарии (16+).
21.00 Голые и напуганные: На грани безумия (16+).
22.00 Голые и напуганные XL: 40 дней в джунглях (12+).
23.00 Хищники крупным планом с Джоэлом Ламбертом: Белые медведи (16+).
00.00, 02.50 Битвы за контейнеры: Мексиканские страсти (12+).
00.30, 03.14 Битвы за контейнеры: Нелепый конец (12+).
02.00 Молниеносные катастрофы (12+).
02.25 Настоящие аферисты (12+).

ANIMAL PLANET

06.00, 13.55, 00.00 Укротитель по вызову: Сложная штучка (12+).
06.25 Спасение собак (12+).
07.15, 12.15 Остин Стивенс: заклинатель змей: Остин Стивенс: избранное (12+).
08.05, 13.05 Дома на деревьях: Лучшие дома на деревьях (12+).
08.55, 14.20 Аквариумный бизнес: Лучший сотрудник месяца (12+).
09.45 Львиный рык (12+).
10.35, 21.00, 01.00 Ветеринар Бондай Бич (12+).
11.25, 17.40 Речные монстры: Атомный убийца (12+).
15.10 Героические собаки (12+).
16.50, 22.00, 02.49 Самые опасные змеи: Южная Африка (12+).
18.30, 02.00 Аквариумный бизнес: Аквариумы на деревьях (12+).
19.20, 05.12 Гангстеры дикой природы: Гиены (12+).
20.10, 04.24 Дома на деревьях: В лесной чаще (12+).
23.00, 03.36 Укротители аллигаторов: Воин в дороге (12+).
00.30 Укротитель по вызову: Укрощение Манхэттена (12+).

ДИСНЕЙ

05.00, 05.15, 05.45, 06.10, 07.10, 07.40, 12.30, 14.00, 17.45 М/ф (6+).
06.40 Мама на 5+ (0+).
08.00, 08.30, 09.30, 10.30, 11.30, 14.30 М/ф (0+).
12.00 Большие семейные игры (0+).
15.45, 21.00, 03.40 М/ф (12+).
19.30 Анимационный фильм «Спасатели» (0+).
22.00, 02.40 «Виолетта» (6+).
23.00 Это моя комната (0+).
23.55 «Мерлин» (16+).
00.50, 01.45 «Робин Гуд» (12+).
04.35 Музыка на канале Disney (6+).

КАРУСЕЛЬ

06.00 Мультканал «Ранние пташки».
07.10, 07.35, 08.20, 08.30, 09.15, 10.05, 11.05, 12.00, 12.45, 14.45, 15.00, 16.20,

17.05, 17.45, 18.05, 18.45, 19.10, 19.40, 20.05, 20.40, 22.05, 00.45, 02.20, 02.40, 02.55, 03.45, 04.25, 04.30, 05.00 М/ф.
08.00 «Союзмультфильм» представляет: «Маугли».
09.40 Давайте рисовать! «Самовар».
13.15, 16.00, 00.15 Ералаш.
14.00 Перемешка.
14.15 «Союзмультфильм» представляет: «Ну, погоди!».

15.35 «Могучие рейнджеры: Дино Заряд».
17.55 Быстрее, выше, сильнее вместе с Тигренком Муром и...
20.30 Спокойной ночи, малыши!
22.25 «Доктор Кто» (12+).
23.10 М/ф (12+).
23.30 «Гвен Джонс - ученица Мерлина».
01.30 Перекресток.
03.20 Давайте рисовать!
04.40 Подводный счет.
05.50 Прыг-Скок Команда.

ДЕТСКИЙ МИР

03.00, 09.00, 15.00 «ВАСИЛИСА ПРЕКРАСНАЯ» (12+).
04.30, 10.30, 16.30 М/ф (0+).
05.00, 05.30, 08.50, 11.00, 11.30, 14.50, 17.00, 17.30 М/ф (6+).
06.00, 12.00, 18.00 «МАЛЬЧИШКИ», 1 с. (12+).
07.30, 08.00, 13.30, 14.00, 19.30, 20.00 М/ф (12+).
20.50 Шишкин лес: «Тараторки» (0+).

ИСТОРИЯ

06.00, 21.30 Д/ф «Королева тигров. Маргарита Назарова».
06.50, 01.05 Д/ф «Пекин. История столицы поднебесной. Варвары у ворот».
07.50, 08.45, 02.00, 02.50 Д/ф «Маршал Жуков» (12+).
09.35 Д/ф «Великая одиссея человечества. Зарождение».
10.35 Д/ф «Один в поле воин. Академик Лихачев».
11.30, 20.30 Д/ф «Стражи Рима» (12+).
12.25 Д/ф «Гладиаторы. Восставшие из мертвых» (12+).
13.25, 14.15 Д/ф «От любви до ненависти. Уинстон Черчилль».
15.10 Д/ф «Цилиндры фараонов. Последняя тайна».
16.05 Д/ф «Пекин. История столицы поднебесной. Императоры. Завоеватели и мятежники».
16.55, 04.30 Д/ф «Как убивали Югославию. Тень Дейтона» (16+).
17.50 Д/ф «Забытый соперник Древнего Египта».
18.45, 03.40 Д/ф «Нераскрытые тайны. Тайна золота Колчака» (12+).
19.40 Д/ф «Александр Суворов» (12+).
22.25 Д/ф «Первый компьютер в мире. Загадка Антикитерского механизма».
23.25, 05.15 Больше, чем любовь. Константин Бальмонт.
00.15 Д/ф «Инженер Шухов. Универсальный гений».

ДОМ КИНО

04.00 «ИСКРЕННЕ ВАШ...».
05.30 «СЛЕЗЫ КАПАЛИ» (12+).
07.05 «НАСТЯ».
08.40 «ЖМУРКИ» (16+).
10.30, 02.30 «Доктор Тырса» (16+).
12.10 «ТРИ ГОДА».
14.40 «САЛОН КРАСОТЫ».
16.15 «ТРОЕ НА ШОССЕ».
17.50 «СТРАХОВОЙ АГЕНТ».
19.00 «СОЛЯРИС» (12+).
22.00 «СТРАННАЯ ИСТОРИЯ ДОКТОРА ДЖЕКИЛА И МИСТЕРА ХАЙДА» (16+).
23.35 «ТАИНСТВЕННАЯ СТЕНА».
01.30 «Предел желаний» (16+).

Ю-ТВ

05.05 Люди (12+).
05.30 Папа попал (12+).
07.20, 10.20 В теме. Лучшее (16+).
07.50, 16.40 МастерШеф (16+).
10.50, 21.00 «Проспект Бразилии» (16+).
12.45 «Свет твоей любви» (16+).
13.05 #всепросто (16+).
13.35 Я не знала, что беременна (16+).
14.05 Мы с Тобой Одной Крови (16+).
15.00 Топ-модель по-американски (16+).
19.05 Дорогая, мы убиваем детей (16+).
23.00, 01.20 Я стесняюсь своего тела (16+).
00.50 В теме (16+).
03.15 Соблазны с Машей Малиновской (16+).

САНКТ-ПЕТЕРБУРГ

06.00, 07.00, 08.00, 09.00, 10.00, 11.00, 12.00, 13.00, 14.00, 15.00, 16.00, 17.00, 18.00 Новости.
06.05 Хорошее Утро (6+).
09.10, 16.15 «Евлампия Романова. Следствие ведет дилетант» (12+).
09.55 Беседка (0+).
11.15 «Полосатое счастье» (16+).
13.30 Промышленный клуб (12+).
14.10, 15.10 Петербургский дневник.
15.05, 18.20, 22.30, 02.45 Новости спорта.
17.15 Д/с «Место под солнцем» (6+).
17.30, 05.35 В поисках клева (12+).
18.10, 22.25, 02.40 Реакция с Валерием Татаровым.
18.25 Полезная консультация.
19.20 «Капитанские дети» (16+).
20.15 Проект 2015.
21.15 Одиннадцать свидетелей с Леонидом Генусовым (6+).
22.00, 02.20 Новости. Итоги дня.
22.35, 02.55 Бизнес-Петербург.
22.45, 03.00 ТСБ. Телевизионная служба безопасности (16+).
22.50 «РИМ, ОТКРЫТЫЙ ГОРОД» (16+).

Военная драма, Италия, 1945 г. Режиссер: Роберто Росселлини. **В ролях:** Альдо Фабрици, Анна Маньяни, Марчелло Пальеро, Вито Анникьярико, Нандо Бруно, Харри Файст, Джованна Галлетти, Франческо Гранжаке, Эдуардо Пассарелли, Мария Мики. Премия «Оскар» (1947 г.). Номинация в категории «Лучший адаптированный сценарий» (Серджио Амидеи, Федерико Феллини). Каннский кинофестиваль (1946 г.) — победитель в категории «Большой приз фестиваля».
Рим. Последние месяцы оккупации. Движение сопротивления набирает обороты. Среди повстанцев есть и дети, которые устраивают взрыв на железнодорожной станции. Немецкие солдаты ищут революционеров. Одна из лучших ролей Анны Маньяни.

00.40 «Господа офицеры» (16+).
01.35 Д/с «Герои новой России: «Внимание, Парчинский!» (16+).
03.10 Полезная консультация (12+).
04.00 «МОЯ ДОРОГАЯ СЕКРЕТАРША» (6+).

ПЕРВЫЙ КАНАЛ

05.00 Доброе утро.
09.00, 12.00, 15.00, 03.00 Новости.
09.20 Контрольная закупка.
09.50 Жить здорово! (12+).
10.55 Модный приговор.
12.15, 21.35 «Тест на беременность» (16+).
14.30, 15.15 Время покажет (16+).
16.00 Мужское/Женское (16+).
17.00 Наедине со всеми (16+).
18.00 Вечерние новости.
18.45 Давай поженимся! (16+).
19.50 Пусть говорят с Андреем Малаховым (16+).
21.00 Время.
23.40 Вечерний Ургант.
00.15 Ночные новости.
00.30 Структура момента (16+).
01.30, 03.05 «КАПОНЕ» (16+).
03.30 «Измена» (16+).

РОССИЯ-1

05.00, 09.15 Утро России.
09.00, 11.00, 14.00, 17.00, 17.50, 20.00 Вести.
09.55 О самом главном.
11.35, 14.30, 17.30, 19.35 Вести-Местное время.
11.55 «Тайны следствия» (12+).
14.50 Вести. Дежурная часть.
15.00 Наш человек (12+).
16.00 «Земский доктор» (12+).
18.15 Прямой эфир (16+).
20.50 Спокойной ночи, малыши!
21.00 «Тихий Дон» (12+).
23.55 Вести.doc (16+).
01.35 Д/ф «Другой атом», «Смертельные опыты. Электричество» (12+).
03.10 «Сын за отца» (16+).
04.05 Комната смеха.

ПЯТЫЙ КАНАЛ

06.00, 10.00, 12.00, 15.30, 18.30, 22.00 Сейчас.
06.10, 08.00 Утро на «5» (6+).
07.00 ЛОТ.
09.30 Место происшествия.
10.30, 11.40, 12.30, 13.25, 14.25 «Белая стрела. Возмездие» (16+).
16.00 Открытая студия.
16.50, 17.20, 17.55, 19.00, 19.30, 19.55 «Детективы» (16+).
20.25, 21.15, 22.25, 23.15 «След» (16+).
00.00 «ТЫ У МЕНЯ ОДНА» (16+).
02.00 «ОТ БУГА ДО ВИСЛЫ» (12+).
04.35 Д/ф «Незваные гости» (12+).

НТВ

05.00, 06.05 «Адвокат» (16+).
06.00, 10.00, 13.00, 16.00, 19.00 Сегодня.
07.00 НТВ утром.
08.10 Утро с Юлией Высоцкой (12+).
09.00 «Возвращение Мухтара» (16+).
10.20 «Лесник» (16+).
12.00 Суд присяжных (16+).
13.20 Обзор. Чрезвычайное происшествие.
14.00 «Улицы разбитых фонарей» (16+).
16.20 «Литейный» (16+).
18.00 Говорим и показываем (16+).
19.40 «Чужой» (16+).
21.35 «Пятницкий. Глава четвертая» (16+).
23.30 Анатомия дня.
00.10 Сегодня вечером в Санкт-Петербурге.
00.30 «Команда» (16+).
02.00 Главная дорога (16+).
02.35 Дикий мир (0+).
03.05 «Двое с пистолетами» (16+).

ТВ-3

06.00 М/ф (0+).
09.30, 10.00, 17.00, 17.30 Д/с «Слепая» (12+).
10.30, 11.00, 11.30, 12.00, 16.00, 16.30 Д/с «Гадалка» (12+).
12.30 Д/с «Апокалипсис: «Климатический коллапс» (12+).
13.30, 18.00, 02.00 Х-версии. Другие новости (12+).
14.00, 14.30 Д/с «Охотники за привидениями» (16+).
15.00 Мистические истории (16+).
18.30 «Пятая стража» (16+).
19.30, 20.30 «Иные» (16+).
21.30, 22.20 «Кости» (12+).
23.15 «ЧЕЛОВЕК ИЗ СТАЛИ» (12+).
02.30 «ЗА СПИЧКАМИ» (12+).
04.30, 05.15 «Грань» (16+).

ТНТ

06.15, 05.45 «Пригород - 3» (16+).
06.45 Женская лига. Лучшее (16+).
07.00, 07.30, 07.55, 08.25 М/ф (12+).
09.00 Дом-2. Lite (16+).
10.30, 11.30 Битва экстрасенсов (16+).
12.30 Экстрасенсы ведут расследование (16+).
13.30, 19.00 «Деффчонки» (16+).
14.00 «Реальные пацаны» (16+).
14.30, 15.00, 15.30, 16.00, 16.30, 17.00, 17.30, 18.00, 18.30, 19.30, 20.00 «Универ. Новая общага» (16+).
20.30 «Озабоченные, или Любовь зла» (16+).
21.00 Комеди Клаб (16+).
22.00, 22.30 «Интерны» (16+).
23.00 Дом-2. Город любви (16+).
00.05 Дом-2. После заката (16+).
01.05 «БИТВА ТИТАНОВ» (12+).
03.10 «Терминатор: Битва за будущее - 2» (16+).
04.00 «Никита - 4» (16+).
04.55 «Люди будущего» (16+).

ДОМАШНИЙ

06.30 Умная кухня (16+).
07.30 Джейми у себя дома (16+).
08.00 По делам несовершеннолетних (16+).
09.55 Давай разведемся! (16+).
10.50 Понять. Простить (16+).
12.00 Д/с «Эффект матроны» (12+).
13.00 Присяжные красоты (16+).
14.00 Женская консультация (16+).
18.00, 00.00, 05.55 Матриархат (16+).
18.05 «Не родись красивой» (12+).
19.00 «Бальзаковский возраст, или все мужики сво...» (12+).
21.00 «Выхожу тебя искать» (16+).
23.00 Рублево-Бирюлево (16+).
00.30 «ОСЕННЯЯ МЕЛОДИЯ ЛЮБВИ» (12+).
02.25 Нет запретных тем (16+).
05.25 Домашняя кухня (16+).

СТС

06.00, 06.55, 08.00, 05.20 М/ф (0+).
07.30 М/ф (12+).
08.05 «Зачарованные» (16+).
09.00, 20.00 «Восьмидесятые» (16+).
10.00, 19.00 «Кухня» (16+).
11.00 «ВОЙНА МИРОВ Z» (12+).
13.00, 18.00 «Воронины» (16+).
16.00 «Кухня» (12+).
21.00 «Как я стал русским» (16+).
22.00 «ДЖЕК РАЙАН. ТЕОРИЯ ХАОСА» (12+).
00.00 Даешь молодежь! (16+).
00.30 «ПОЛИЦЕЙСКИЙ ИЗ БЕВЕРЛИ ХИЛЛЗ» (0+).
02.30 «90210: Новое поколение» (16+).
03.20 «ПОЛИЦЕЙСКИЙ ИЗ БЕВЕРЛИ ХИЛЛЗ - 2» (0+).
05.45 Музыка на СТС (16+).

ЧЕ

06.00, 23.00 «ИСКРЫ ИЗ ГЛАЗ» (12+).
08.30, 05.15 100 великих (16+).
09.30, 16.00 Доброе дело (12+).
10.00, 17.30, 01.40 Выжить в лесу (16+).

11.00 «ПРИРОЖДЕННЫЙ ГОНЩИК» (16+).
13.00, 18.30 КВН на бис (16+).
14.30 Утилизатор (12+).
15.00 Среда обитания (16+).
16.30 Мужская работа (16+).
17.00 Никогда не повторяйте это дома (16+).
19.30 «СЕЗОН УБИЙЦ» (16+).
21.30 +100500 (16+).
22.30 Смешные деньги (16+).
02.40 «СЛУЧАЙ В КВАДРАТЕ 36-80» (12+).
04.15 Секреты спортивных достижений (12+).

ТВ-ЦЕНТР

06.00 Настроение.
08.05 Доктор И... (16+).
08.35 «РАЗНЫЕ СУДЬБЫ» (12+).
10.40 Д/ф «Ирина Алферова. Не родись красивой» (12+).
11.30, 14.30, 19.40, 22.00, 00.00 События.
11.50 «Пуаро Агаты Кристи» (12+).
13.40 Мой герой (12+).
14.50 Без обмана: «Беспокойной ночи!» (16+).
15.40 «ВЗГЛЯД ИЗ ПРОШЛОГО», 1 и 2 с. (12+).
17.30 Город новостей.
17.40 «Дурная кровь» (16+).
20.00 Право голоса (16+).
21.45 Петровка, 38 (16+).
22.30 Осторожно, мошенники! (16+).
23.05 Прощание: «Сталин и Прокофьев» (12+).
00.30 Право знать! (16+).
01.55 «МАФИЯ БЕССМЕРТНА» (16+).
03.45 Тайны нашего кино: «Женитьба Бальзаминова» (12+).
04.15 «СЕМНАДЦАТЫЙ ТРАНСАТЛАНТИЧЕСКИИЙ» (12+).

РЕН ТВ

05.00 Семейные драмы (16+).
06.00, 18.00 Самые шокирующие гипотезы (16+).
07.00 С бодрым утром! (16+).
08.30, 12.30, 16.30, 19.30, 23.00 Новости (16+).
09.00 Военная тайна с Игорем Прокопенко (16+).
11.00 Документальный проект: «Бегство с Земли» (16+).
12.00, 16.00, 19.00 Информационная программа 112 (16+).
13.00 Званый ужин (16+).
14.00 «Страна 03» (16+).
15.00 Водить по-русски (16+).
17.00 Тайны Чапман (16+).
20.00, 00.30 «КРЕСТНЫЙ ОТЕЦ - 2» (16+).
23.25 «Игра престолов» (18+).
04.20 «Игра престолов» (16+).

РОССИЯ-К

06.30 Канал «Евроньюс».
10.00, 15.00, 19.30, 23.30 Новости культуры.
10.15, 01.55 Наблюдатель.
11.15 «КАБИНЕТ ДОКТОРА КАЛИГАРИ».
12.40 Д/ф «Итальянское счастье».
13.10, 20.45 Правила жизни.
13.35 Эрмитаж.
14.05, 22.05 Д/ф «Нанореволюция. Добро пожаловать в город будущего».
15.10 Исторические путешествия Ивана Толстого: «Книги с ключом. Лже-записки о лже-Пушкине».
15.40 Сати. Нескучная классика...
16.20 Острова: «Лидия Чуковская».
17.05 Д/ф «Русская верфь».
17.35 Захар Брон. Мастер-класс.
18.30 Д/ф «Кафедральный собор в Шибенике. Взгляд, застывший в камне».
18.45 Д/с «Нина Молева. Коллекция историй: «Вид из окошка».
19.15 Спокойной ночи, малыши!
19.45 Главная роль.
20.05 Искусственный отбор.
21.15 Игра в бисер с Игорем Волгиным: «Владимир Набоков. «Дар».
21.55 Д/ф «Эдуард Мане».
23.00 Д/с «Коллекция историй: «Машенька».
23.45 Худсовет.
23.50 Д/ф «Вуди Аллен».
01.40 Д/ф «Дома Хорта в Брюсселе».

ЗВЕЗДА

06.00 Д/с «Русская императорская армия» (6+).
06.05 Д/ф «Красный барон» (12+).
06.55, 09.15, 10.05, 13.25, 14.05 «Кордон следователя Савельева» (16+).
09.00, 13.00, 18.00, 00.00 Новости дня.
10.00, 14.00 Военные новости.
11.35 Специальный репортаж (12+).
12.00 Процесс (12+).
18.30 Д/с «Неизвестная война: «Освобождение Украины» (12+).
19.30 Легенды армии с Александром Маршалом (12+).
20.00 «ЖИВЕТ ТАКОЙ ПАРЕНЬ» (0+).
22.00 «Ботаны» (12+).
00.15 «ЮНОСТЬ ПЕТРА» (12+).
03.05 «БАЛТИЙСКАЯ СЛАВА» (6+).
04.55 Д/ф «Гробница Бонапарта. Из России с любовью» (12+).

МАТЧ-ТВ

06.30 Д/ф «40 лет спустя» (16+).
07.00, 08.00, 09.00, 10.00, 11.40 Новости.
07.05 Ты можешь больше! (16+).
08.05 Живи сейчас (16+).
09.05, 18.55, 23.00 Все на Матч! Прямой эфир. Аналитика, интервью, эксперты.
10.05, 00.00 Д/ф «О спорт, ты - мир!» (16+).
11.45, 21.45, 05.25 Детали спорта (16+).
11.55, 03.00 «КУЛАК ЯРОСТИ» (16+).
14.05 Смешанные единоборства. UFC. Трансляция из Кореи (16+).
15.55 Хоккей. КХЛ. «Авангард» (Омская область) - «Витязь» (Московская область). Прямая трансляция.
18.20, 06.00 Д/с «Второе дыхание» (12+).
19.55 Волейбол. Лига чемпионов. Мужчины. «Аркас» (Турция) - «Белогорье» (Россия). Прямая трансляция.
22.00 Культ тура с Юрием Дудем (16+).
22.30 Д/с «1+1» (16+).
05.10 Д/ф «Формула Квята» (16+).

ПЕРВЫЙ ОБРАЗОВАТЕЛЬНЫЙ

09.05, 17.05, 01.05 Не так уж тверд гранит науки. Физика (16+).
10.00, 18.00, 02.00 Мир древних животных. Предки птиц и зверей (16+).
10.55, 18.55, 02.55 Русский костюм: традиции и современность (16+).
11.50, 19.50, 03.50 Глазами советского человека (16+).
12.45, 20.45, 04.45 Малая проза Андрея Платонова (16+).
13.15, 21.15, 05.15 Из истории театра и кино. Великие актеры (16+).
13.50, 21.50, 05.50 В гостях у ветерана (12+).
14.20, 22.20, 06.20 Имена (12+).
14.50, 22.50, 06.50 Сделай сам (6+).
15.20, 23.20, 07.20 «ИСТРЕБИТЕЛИ» (16+).

ЕВРОСПОРТ

05.00, 06.00, 10.30, 11.25, 20.00, 20.55 Футбол. Евроголы (0+).
05.30, 10.35, 20.05 Футбол. MLS. Лучшие моменты (0+).

05.55, 11.00 Футбол. Величие футбола (0+).
07.00, 15.00, 21.30 Снукер. Чемпионат Великобритании. Йорк (0+).
08.00 Тяжелая атлетика. Чемпионат мира. Хьюстон. +105 кг. Мужчины (0+).
09.00, 14.00, 03.00 Прыжки на лыжах с трамплина. Кубок мира. Рука. HS_142. Мужчины (0+).
11.30, 21.00 Снукер. Шоу Ронни О'Салливана (0+).
12.00 WATTS! Специальный декабрьский выпуск (0+).
13.00, 19.00 Биатлон. Кубок мира. Эстерсунд (0+).
16.00, 22.00, 03.30 Снукер. Чемпионат Великобритании. Йорк. День 4 (0+).
20.30 Футбол. «Его Величество футбол»0+.
01.00 Академия GT. Автоспорт (0+).
01.15 Тележурнал «Полный контакт с WTCC» (0+).
01.40 Тележурнал «Лыжные приключения» (0+).
01.45 Ралли ERC. Обзор сезона (0+).
02.45 Watts! (0+).

СПОРТ ПЛЮС

08.00 Росгосстрах Чемпионат России по футболу сезона 2015/2016. 17 тур. «Крылья Советов» - «Амкар» (0+).
09.55 Футбол. «Международная панорама» (0+).
11.05, 02.30 Баскетбол. Единая Лига ВТБ. Калев» (Эстония) - «Локомотив - Кубань» (0+).
12.55 Футбол. Чемпионат Англии. «Тоттенхэм» - «Челси» (0+).
14.45 Футбол. Обзор матчей чемпионата Франции (0+).
15.45 Фигурное катание. Гран-при Японии. Показательные выступления (0+).
17.55 Росгосстрах Чемпионат России по футболу сезона 2015/2016. 17 тур. «Краснодар» - «Ростов» (0+).
19.50, 06.50 Росгосстрах Чемпионат России по футболу сезона 2015/2016. «Обзор тура» (0+).
21.00 Футбол. «Английский акцент» (0+).
22.10 Футбол. Чемпионат Испании. Обзор тура (0+).
23.10 Футбол. Чемпионат Италии. Обзор тура (0+).
00.00 Волейбол. Лига чемпионов. Мужчины. «Аркас» (Турция) - «Белогорье» (Россия) (0+).
02.00 Гандбол. Обзор матчей Лиги чемпионов. Мужчины (0+).
04.20 Керлинг. Чемпионат Европы. Женщины. Финал. Трансляция из Дании (0+).

2x2

06.00, 05.45 Русские мультфильмы (12+).
06.45 Хантик (12+).
07.10, 14.25 Покемон (12+).
07.35, 04.50 «Замедленное развитие» (16+).
08.30 Рыцари Марвел (16+).
09.50, 02.50 Крутые бобры (12+).
10.45, 13.30 Черепашки-ниндзя (12+).
11.40, 15.20 Время приключений (12+).
12.35 Дядя Деда (12+).
14.50, 00.05 Мастера меча онлайн (16+).
16.15 Закусочная Боба (16+).
16.40, 21.50 Американский папаша (16+).
17.30, 19.45 Гриффины (16+).
18.25, 20.35 Симпсоны (16+).
22.45 Смотрящий (16+).
23.10 Кит Stupid Show (16+).
23.40 Южный парк (18+).
00.35 Звездные бои насмерть (16+).
01.00 Мультреалити (18+).
01.30 Аллен Грегори (16+).
01.50 Рестлинг International SmackDown (16+).
03.45 Игрокопы (16+).
04.05 Модный девайс (16+).
04.25 Реутов ТВ (16+).

DISCOVERY

06.00, 10.30 Быстрые и громкие: Apache/Путь к чопперу (12+).
06.50 Не пытайтесь повторить: Повелители стихий (16+).
07.45, 12.20 Как это устроено? Кинокамеры (12+).
08.10, 12.45, 19.00 Как это сделано? (12+).
08.40, 15.05 Битвы за контейнеры: Мексиканские страсти (12+).
09.05, 15.30 Битвы за контейнеры: Нелепый конец (12+).
09.35, 05.13 Речные монстры: Монстр из Меконга (12+).
11.25, 04.25 Аэропорт изнутри: Гонка со временем (12+).
13.15, 23.00, 03.38 Крутой тюнинг: Cadillac El Dorado Скотта (12+).
14.10, 01.00 Махинаторы: Кобра (12+).
16.00 Голые и напуганные XL: 40 дней в джунглях (16+).
17.00 Голые и напуганные: Переполох в джунглях (16+).
18.00 Дикая кухня: Горы Болгарии (16+).
19.30 Как это устроено? Микрофоны/джакузи/искусственный газон (12+).
20.00 Мятежный гараж: Не Camaro, а ведро с болтами, часть 1 (12+).
21.00 Махинаторы: Noble M12 GTO 2.5 (12+).
22.00 Кубинский хром (12+).
00.00, 02.50 Ржавая империя: Перепалка (16+).
02.00 Молниеносные катастрофы (12+).
02.25 Настоящие аферисты (12+).

ANIMAL PLANET

06.00 Укротитель по вызову: Укрощение Манхэттена (12+).
06.25 Героические собаки (12+).
08.05, 13.05 Дома на деревьях: В лесной чаще (12+).
08.55, 14.20 Аквариумный бизнес: Аквариумы на деревьях (12+).
09.45, 10.10 Спасение собак (16+).
10.35 Спасение собак (12+).
11.25, 16.00, 17.40 Ветеринар Бондай Бич (12+).
12.15 Самые опасные змеи: Южная Африка (12+).
13.55, 00.00 Укротитель по вызову: Мама, лама, драма (12+).
15.10 Гангстеры дикой природы: Гиены (12+).
16.50 Вторжение гигантских крокодилов (16+).
18.30, 02.00 Аквариумный бизнес: Безумный заказ (12+).
19.20, 19.45, 05.12, 05.36 Шамвари: жизнь на воле (12+).
20.10, 04.24 Дома на деревьях: Бунгало на заднем дворе (12+).
21.00, 01.00 Большие и страшные: Птицы (12+).
22.00, 02.49 Китовые войны: Боевой клич (16+).
23.00, 03.36 Укротители аллигаторов: Женская сила (12+).
00.30 Укротитель по вызову: Котоубийца (12+).

ДИСНЕЙ

05.00, 05.15, 05.45, 06.10, 07.10, 07.40, 14.10 М/ф (6+).
06.40 Правила стиля (6+).
08.00, 08.30, 09.30, 10.30, 11.30, 12.00 М/ф (0+).
12.15 Анимационный фильм «Морская бригада» (6+).
15.45, 17.45, 21.00, 03.40 М/ф (12+).

19.30 Анимационный фильм «Спасатели в Австралии» (6+).
22.00, 02.40 «Виолетта» (6+).
23.00, 23.30 «Соседи» (16+).
23.55 «Мерлин» (16+).
00.50, 01.45 «Робин Гуд» (12+).
04.35 Музыка на канале Disney (6+).

КАРУСЕЛЬ

06.00 Мультканал «Ранние пташки».
07.10, 07.35, 08.20, 08.30, 09.15, 10.05, 11.05, 12.00, 12.45, 14.45, 15.00, 16.20, 17.05, 17.45, 18.05, 18.45, 19.10, 19.40, 20.05, 20.40, 22.05, 00.45, 02.20, 02.40, 02.55, 03.45, 04.25, 04.30, 05.00 М/ф.
08.00 «Союзмультфильм» представляет: «Маугли».

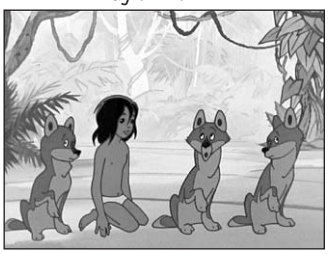

09.40 Давайте рисовать! «Динозаврик».
13.15, 16.00, 00.15 Ералаш.
14.00 Перемешка.
14.15 «Союзмультфильм» представляет: «Ну, погоди!».
15.35 «Могучие рейнджеры: Дино Заряд».
17.55 Быстрее, выше, сильнее вместе с Тигренком Муром и...
20.30 Спокойной ночи, малыши!
22.25 «Доктор Кто» (12+).
23.10 М/ф (12+).
23.30 «Гвен Джонс - ученица Мерлина».
01.30 Перекресток.
03.20 Давайте рисовать!
04.40 Подводный счет.
05.50 Прыг-Скок Команда.

ДЕТСКИЙ МИР

03.00, 09.00, 15.00 «ВОЛШЕБНЫЙ ГОЛОС ДЖЕЛЬСОМИНО», 1 с. (12+).
04.30, 10.30, 16.30 М/ф (0+).
05.00, 05.30, 07.30, 08.00, 08.50, 11.00, 11.30, 13.30, 14.00, 14.50, 17.00, 17.30, 19.30, 20.00 М/ф (6+).
06.00, 12.00, 18.00 «МАЛЬЧИШКИ», 2 с. (12+).
20.50 Шишкин лес: «Тише едешь - дальше будешь» (0+).

ИСТОРИЯ

06.00, 00.20 Д/ф «Великая одиссея человечества. Зарождение».
07.00, 01.20 Д/ф «Один в поле воин. Академик Лихачев».
07.50, 16.55, 02.15 Д/ф «Стражи Рима» (12+).
08.50, 03.15 Д/ф «Гладиаторы. Восставшие из мертвых» (12+).
09.50, 10.40 Д/ф «От любви до ненависти. Уинстон Черчилль».
11.35 Д/ф «Цилиндры фараонов. Последняя тайна».
12.25 Д/ф «Пекин. История столицы поднебесной. Императоры. Завоеватели и мятежники».
13.20 Д/ф «Как убивали Югославию. Тень Дейтона» (16+).
14.10 Д/ф «Забытый соперник Древнего Египта».
15.10 Д/ф «Нераскрытые тайны. Тайна золота Колчака» (12+).
16.05 Д/ф «Александр Суворов» (12+).
17.55, 04.15 Д/ф «Королева тигров. Маргарита Назарова».
18.50 Д/ф «Первый компьютер в мире. Загадка Антикитерского механизма».
19.50 Больше, чем любовь. Константин Бальмонт.
20.40, 05.10 Д/ф «Инженер Шухов. Универсальный гений».
21.30 Д/ф «Пекин. История столицы поднебесной. Варвары у ворот».
22.30, 23.25 Д/ф «Маршал Жуков» (12+).

ДОМ КИНО

04.00 «СОЛЯРИС» (12+).
06.45 «СТРАННАЯ ИСТОРИЯ ДОКТОРА ДЖЕКИЛА И МИСТЕРА ХАЙДА» (16+).
08.25 «ТАИНСТВЕННАЯ СТЕНА».
10.30, 02.30 «Доктор Тырса» (16+).
12.10 «КАК СТАТЬ СЧАСТЛИВЫМ» (12+).
13.45 «ХОРОШО СИДИМ!» (16+).
15.05 «ДЕТСКИЙ МИР».
16.25 «Я ШАГАЮ ПО МОСКВЕ» (12+).
17.45 «АХ, ВОДЕВИЛЬ, ВОДЕВИЛЬ...».
19.00 «ИРОНИЯ СУДЬБЫ, ИЛИ С ЛЕГКИМ ПАРОМ!» (12+).
22.30 «САМАЯ ОБАЯТЕЛЬНАЯ И ПРИВЛЕКАТЕЛЬНАЯ» (12+).
00.00 «ОСОБЕННОСТИ НАЦИОНАЛЬНОЙ ОХОТЫ В ЗИМНИЙ ПЕРИОД» (16+).
01.30 «Два цвета страсти» (16+).

Ю-ТВ

05.05 Люди (12+).
05.30 Папа попал (12+).
07.20, 10.20, 00.55 В теме (16+).
07.50, 16.40 МастерШеф (16+).
10.50, 21.00 «Проспект Бразилии» (16+).
12.45 «Свет твоей любви» (16+).
13.05 Я не знала, что беременна (16+).
14.05 Мы с Тобой Одной Крови (16+).
14.30 Стилистика (12+).
15.00 Топ-модель по-американски (16+).
19.05 Дорогая, мы убиваем детей (16+).
23.00, 01.25 Я стесняюсь своего тела (16+).
03.15 Соблазны с Машей Малиновской (16+).

САНКТ-ПЕТЕРБУРГ

06.00, 07.00, 08.00, 09.00, 10.00, 11.00, 12.00, 13.00, 14.00, 15.00, 16.00, 17.00, 18.00 Новости.
06.05 Хорошее Утро (6+).
09.10, 16.15 «Евлампия Романова. Следствие ведет дилетант» (12+).
09.55 Беседка (0+).
11.15 «Разлучница» (16+).
13.30 Д/с «Пешком в историю: «Лесков» (12+).
14.10, 15.10 Петербургский дневник.
15.05, 18.20, 22.30, 03.00 Новости спорта.
17.15 Окно в кино (16+).
17.30 Д/с «Символы Россия: «Орден Нахимова. Орден и медаль Ушакова» (12+).
18.10, 22.25, 02.55 Реакция с Валерием Татаровым.
18.25 Полезная консультация.
19.20 «Капитанские дети» (16+).
20.15 Проект 2015.
21.15 Д/с «Военная контрразведка. Операция След» (12+).
22.00, 02.35 Новости. Итоги дня.
22.35, 03.10 Бизнес-Петербург.
22.45, 03.15 ТСБ. Телевизионная служба безопасности (16+).
22.50 «ГОЛЛИВУДСКИЙ ФИНАЛ» (16+).
01.00 «Господа офицеры» (16+).
01.50 Д/с «Герои новой России: «Отвоеванные звезды» (16+).
03.25 Полезная консультация (12+).
04.20 Одиннадцать свидетелей с Леонидом Генусовым (6+).
05.00 Д/ф «Союз двух «П»: Патриотизм и пропаганда» (12+).
05.35 Д/ф «Сирия. От войны к миру» (12+).

ПЕРВЫЙ КАНАЛ

05.00 Доброе утро.
09.00, 12.00, 15.00, 03.00 Новости.
09.20 Контрольная закупка.
09.50 Жить здорово! (12+).
10.55 Модный приговор.
12.15, 21.35 «Тест на беременность» (16+).
14.30, 15.15 Время покажет (16+).
16.00 Мужское/Женское (16+).
17.00 Наедине со всеми (16+).
18.00 Вечерние новости.
18.45 Давай поженимся! (16+).
19.50 Пусть говорят с Андреем Малаховым (16+).
21.00 Время.
23.40 Вечерний Ургант.
00.15 Ночные новости.
00.30 Политика (16+).
01.30, 03.05 «ИСТОРИЯ АНТУАНА ФИШЕРА» (12+).
03.50 «Измена» (16+).

РОССИЯ-1

05.00, 09.15 Утро России.
09.00, 11.00, 14.00, 17.00, 17.50, 20.00 Вести.
09.55 О самом главном.
11.35, 14.30, 17.30, 19.35 Вести-Местное время.
11.55 «Тайны следствия» (12+).
14.50, 04.45 Вести. Дежурная часть.
15.00 Наш человек (12+).
16.00 «Земский доктор» (12+).
18.15 Прямой эфир (16+).
20.50 Спокойной ночи, малыши!
21.00 «Тихий Дон» (12+).
23.55 Специальный корреспондент (16+).
01.35 Д/ф «Судьба. Закон сопротивления» (12+).
03.40 Комната смеха.

ПЯТЫЙ КАНАЛ

06.00, 10.00, 12.00, 15.30, 18.30, 22.00 Сейчас.
06.10, 08.00 Утро на «5» (6+).
07.00 ЛОТ.
09.30 Место происшествия.
10.30, 12.30, 01.40 «СЕРЖАНТ МИЛИЦИИ» (12+).
16.00 Открытая студия.
16.50, 17.20, 17.55, 19.00, 19.30, 19.55 «Детективы» (16+).
20.25, 21.15, 22.25, 23.15 «След» (16+).
00.00 «СИРОТА КАЗАНСКАЯ» (12+).

НТВ

05.00, 06.05 «Адвокат» (16+).
06.00, 10.00, 13.00, 16.00, 19.00 Сегодня.
07.00 НТВ утром.
08.10 Утро с Юлией Высоцкой (12+).
09.00 «Возвращение Мухтара» (16+).
10.20 «Лесник» (16+).
12.00 Суд присяжных (16+).
13.20 Обзор. Чрезвычайное происшествие.
14.00 «Улицы разбитых фонарей» (16+).
16.20 «Литейный» (16+).
18.00 Говорим и показываем (16+).
19.40 «Чужой» (16+).
21.35 «Пятницкий. Глава четвертая» (16+).
23.30 Анатомия дня.
00.10 Сегодня вечером в Санкт-Петербурге.
00.30 «Команда» (16+).
02.00 Квартирный вопрос (0+).
03.05 «Двое с пистолетами» (16+).

ТВ-3

06.00 М/ф (0+).
09.30, 10.00, 17.00, 17.30 Д/с «Слепая» (12+).
10.30, 11.00, 11.30, 12.00, 16.00, 16.30 Д/с «Гадалка» (12+).
12.30 Д/с «Апокалипсис: «Техногенные катастрофы» (12+).
13.30, 18.00, 01.00 Х-версии. Другие новости (12+).
14.00, 14.30 Д/с «Охотники за привидениями» (16+).
15.00 Мистические истории (16+).
18.30 «Пятая стража» (16+).
19.30, 20.30 «Иные» (16+).
21.30, 22.20 «Кости» (12+).
23.15 «ПАССАЖИР 57» (16+).
01.30 «БЕРЕГИТЕ ЖЕНЩИН» (12+).
04.15, 05.15 «Грань» (16+).

ТНТ

06.10 Женская лига (16+).
07.00, 07.30, 07.55, 08.25 М/ф (12+).
09.00 Дом-2. Lite (16+).
10.30 Битва экстрасенсов: «Зависимости. Квартира в Королеве» (16+).
11.30 Битва экстрасенсов (16+).
12.30 Экстрасенсы ведут расследование (16+).
13.30, 19.00 «Деффчонки» (16+).
14.00 «Реальные пацаны» (16+).
14.30, 15.00, 16.00, 17.00, 18.00 Однажды в России (16+).
19.30, 20.00 «Универ. Новая общага» (16+).
20.30 «Озабоченные, или Любовь зла» (16+).
21.00 Комеди Клаб (16+).
22.00, 22.30 «Интерны» (16+).
23.00 Дом-2. Город любви (16+).
00.05 Дом-2. После заката (16+).
01.05 «НОЧИ В РОДАНТЕ» (16+).
03.00 «Терминатор: Битва за будущее - 2» (16+).
03.55 «Никита - 4» (16+).
04.40 «Люди будущего» (16+).
05.30 «Пригород - 3» (16+).

ДОМАШНИЙ

06.30 Умная кухня (16+).
07.30 Джейми у себя дома (16+).
08.00 По делам несовершеннолетних (16+).
09.55 Давай разведемся! (16+).
10.50 Понять. Простить (16+).
12.00 Д/с «Эффект матроны» (12+).
13.00 Присяжные красоты (16+).
14.00 Женская консультация (16+).
18.00, 00.00, 06.00 Матриархат (16+).
18.05 «Не родись красивой» (12+).
19.00 «Бальзаковский возраст, или Все мужики сво...» (12+).
21.00 «Выхожу тебя искать» (16+).
23.00 Рублево-Бирюлево (16+).
00.30 «СУДЬБА ЧЕЛОВЕКА» (0+).
02.30 Нет запретных тем (18+).
05.30 Домашняя кухня (16+).

СТС

06.00, 06.55, 08.00, 05.15 М/ф (0+).
07.30 М/ф (12+).
08.05 «Зачарованные» (16+).
09.00, 20.00 «Восьмидесятые» (16+).
10.00, 19.00 «Кухня» (16+).
11.00 «ДЖЕК РАЙАН. ТЕОРИЯ ХАОСА» (12+).
13.00, 18.00 «Воронины» (16+).
16.00 «Кухня» (12+).
21.00 «Как я стал русским» (16+).
22.00 «БРОСОК КОБРЫ» (16+).
00.00 Даешь молодежь! (16+).
00.30 «ПОЛИЦЕЙСКИЙ ИЗ БЕВЕРЛИ ХИЛЛЗ - 2» (0+).
02.30 «90210: новое поколение» (16+).
03.20 «ПОЛИЦЕЙСКИЙ ИЗ БЕВЕРЛИ ХИЛЛЗ - 3» (0+).
05.50 Музыка на СТС (16+).

ЧЕ

06.00, 23.00 «И ЦЕЛОГО МИРА МАЛО» (16+).
08.30, 05.30 100 великих (16+).
09.30, 16.00 Доброе дело (12+).
10.00, 17.30, 01.35 Выжить в лесу (16+).
11.00 «СЕЗОН УБИЙЦ» (16+).
13.00, 18.30 КВН на бис (16+).
14.30 Утилизатор (12+).
15.00 Среда обитания (16+).

16.30 Мужская работа (16+).
17.00 Никогда не повторяйте это дома (16+).
19.30 «КАНДАГАР» (16+).
22.00 +100500 (16+).
22.30 Смешные деньги (16+).
02.35 «ТРЕВОЖНЫЙ ВЫЛЕТ» (16+).
04.30 Секреты спортивных достижений (12+).

ТВ-ЦЕНТР

06.00 Настроение.
08.15 Доктор И... (16+).
08.45 «СУРОВЫЕ КИЛОМЕТРЫ».
10.35 Д/ф «Скобцева - Бондарчук. Одна судьба» (12+).
11.30, 14.30, 19.40, 22.00, 00.00 События.
11.50 «Пуаро Агаты Кристи» (12+).
13.40 Мой герой (12+).
14.50 Прощание: «Сталин и Прокофьев» (12+).
15.40 «ВЗГЛЯД ИЗ ПРОШЛОГО», 3 и 4 с. (12+).
17.30 Город новостей.
17.40 «Дурная кровь» (16+).
20.00 Право голоса (16+).
21.45 Петровка, 38 (16+).
22.30 Линия защиты (16+).
23.05 Советские мафии: «Бандитский Ленинград» (16+).
00.30 «ВИКИНГ» (16+).
04.00 «Расследования Мердока» (12+).
05.00 Д/с «Жители океанов» (6+).

РЕН ТВ

05.00, 04.00 «Игра престолов» (16+).
05.20 Семейные драмы (16+).
06.00, 18.00 Самые шокирующие гипотезы (16+).
07.00 С бодрым утром! (16+).
08.30, 12.30, 16.30, 19.30, 23.00 Новости (16+).
09.00 Территория заблуждений с Игорем Прокопенко (16+).
11.00 Документальный проект: «Кочевники во Вселенной» (16+).
12.00, 16.00, 19.00 Информационная программа 112 (16+).
13.00 Званый ужин (16+).
14.00 «Страна 03» (16+).
15.00 Знай наших! (16+).
17.00 Тайны Чапман (16+).
20.00, 00.40 «КРЕСТНЫЙ ОТЕЦ - 3» (16+).
23.25 «Игра престолов» (18+).

РОССИЯ К

06.30 Канал «Евроньюс».
10.00, 15.00, 19.30, 23.30 Новости культуры.
10.15, 01.55 Наблюдатель.
11.15 «НОСФЕРАТУ. СИМФОНИЯ УЖАСА».
13.00 Д/ф «Луанг-Прабанг. Древний город королей на Меконге».
13.15, 20.45 Правила жизни.
13.40 Красуйся, град Петров! «Петергоф. Большой дворец».
14.05, 22.05 Д/ф «Вселенная твоего тела».
15.10 Исторические путешествия Ивана Толстого: «Книги с ключом. Двойник Мартына».
15.40 Искусственный отбор.
16.20 Больше, чем любовь: «Игорь и Елизавета Сикорские».
17.05 Д/ф «Русская верфь».
17.35 Тамара Синявская. Мастер-класс.
18.30 Д/ф «Долина Среднего Рейна. Мифы и водный путь».
18.45 Д/с «Нина Молева. Коллекция историй: «Машенька».
19.15 Спокойной ночи, малыши!
19.45 Главная роль.
20.05 Абсолютный слух.
21.10 Д/ф «Марк Донской. Король и Шут».
23.00 Д/с «Коллекция историй: «История с коллекцией».
23.45 Худсовет.
23.50 «КОРОТКИЕ ВСТРЕЧИ».
01.25 Д/ф «Гость из будущего. Исайя Берлин».

ЗВЕЗДА

06.00 Д/с «Хроника Победы» (12+).
06.30 Д/с «Автомобили в погонах» (0+).
07.25, 09.15, 10.05, 13.25, 14.05 «Кордон следователя Савельева» (16+).
09.00, 13.00, 18.00, 00.00 Новости дня.
10.00, 14.00 Военные новости.
12.10 Особая статья (12+).
18.30 Д/с «Неизвестная война: «Освобождение Белоруссии» (12+).
19.30 Последний день (12+).
20.15 «АТЫ-БАТЫ, ШЛИ СОЛДАТЫ...» (12+).
22.00 «Ботаны» (12+).
00.15 «В НАЧАЛЕ СЛАВНЫХ ДЕЛ» (12+).
03.00 «МОЙ БОЕВОЙ РАСЧЕТ» (12+).
04.55 Д/ф «Гробница Бонапарта. Из России с любовью» (12+).

МАТЧ-ТВ

06.30 Д/с «Рио ждет» (12+).
07.00, 08.00, 09.00, 10.00, 11.00, 14.00, 16.10 Новости.
07.05 Ты можешь больше! (16+).
08.05 Живи сейчас (16+).
09.05, 17.30, 23.30 Все на Матч! Прямой эфир. Аналитика, интервью, эксперты.
10.05 Мировая раздевалка.
10.30 Испания. Болельщики. Специальный репортаж (16+).
11.05 Д/с «Второе дыхание» (12+).
11.40, 02.40 «НОВЫЙ КУЛАК ЯРОСТИ» (16+).
14.05, 04.50 Д/ф «Победное время: Реджи Миллер против Нью-Йоркс Никс» (16+).
15.50 Культ тура с Юрием Дудем (16+).
16.15 Д/с «1+1» (16+).
17.00 Д/с «Безграничные возможности».
18.35 Биатлон с Дмитрием Губерниевым (12+).
19.05 Биатлон. Кубок мира. Индивидуальная гонка. Мужчины.

Прямая трансляция из Швеции.
21.00 «ЛЕВША» (16+).
00.30 «КУЛАК ЯРОСТИ» (16+).

ПЕРВЫЙ ОБРАЗОВАТЕЛЬНЫЙ

09.05, 17.05, 01.05 Не так уж тверд гранит науки. Физика (16+).
10.00, 18.00, 02.00 Мир древних животных. Предки птиц и зверей (16+).
10.55, 18.55, 02.55 Русский костюм: традиции и современность (16+).
11.50, 19.50, 03.50 Глазами советского человека (16+).
12.45, 20.45, 04.45 Малая проза Андрея Платонова (16+).
13.15, 21.15, 05.15 Арт-кафе «Господин ветер» (16+).
13.50, 21.50, 05.50 Школа рисования (6+).
14.20, 22.20, 06.20 Мамина школа (16+).
14.50, 22.50, 06.50 Мастер-класс! (6+).
15.20, 23.20, 07.20 «КАК ПОССОРИЛИСЬ ИВАН ИВАНОВИЧ С ИВАНОМ НИКИФОРОВИЧЕМ» (16+).
16.30, 00.30, 08.30 Д/ф «У изумрудного Будды» (16+).

ЕВРОСПОРТ

05.00, 10.45, 14.00, 03.05 Биатлон. Кубок мира. Эстерсунд (0+).
06.00, 07.00 Футбол. Евроголы (0+).
06.05 Футбол. MLS. Лучшие моменты (0+).
06.30 Футбол. Латино (0+).
06.55 Футбол. ФИФА (0+).
08.00, 11.45 Футбол. Чемпионат MLS. Плэй-офф. 1/2 финала (0+).

09.30, 15.00 Снукер. Чемпионат Великобритании. Йорк. День 4 (0+).
10.30 Академия GT. Автоспорт (0+).
13.00 Прыжки на лыжах с трамплина. Кубок мира. Рука. HS_142. Мужчины (0+).
16.00, 21.00 Снукер. Чемпионат Великобритании. Йорк. День 1/8 финала (0+).
19.00 Биатлон. Кубок мира. Эстерсунд. Индивидуальная гонка. Мужчины (0+).
22.00 Все виды спорта (0+).
00.00 В гостях у Лючии (0+).
00.05 Конный спорт. GLOBAL CHAMPIONS TOUR (0+).
01.05 Конный спорт.Кубок мира по выездке. Стокгольм (0+).
01.35 Конный спорт. FEI. Кубок мира. Мадрид (0+).
01.50 Конный спорт. «Клуб всадников» (0+).
01.55 Гольф. «Гольф-клуб» (0+).
02.05 Спортивные столицы (0+).

СПОРТ ПЛЮС

08.00 Росгосстрах Чемпионат России по футболу сезона 2015/2016. 17 тур. «Урал» - «Мордовия» (0+).
10.00 Волейбол. Лига чемпионов. Мужчины. «Аркас» (Турция) - «Белогорье» (Россия) (0+).
12.00 Гандбол. Обзор матчей Лиги чемпионов. Мужчины (0+).
12.30 Футбол. «Английский акцент» (0+).
13.40 Футбол. Чемпионат Германии. Чемпионат Германии. «Бавария» - «Герта» (0+).
15.30, 21.30 Футбол. Чемпионат Англии. Обзор тура (0+).
16.30 Футбол. «Журнал Лиги чемпионов» (0+).
17.00 Росгосстрах Чемпионат России по футболу сезона 2015/2016. 17 тур. «Динамо» - «Локомотив» (0+).
18.55 Волейбол. Лига чемпионов. Мужчины. «Зенит-Казань» (Россия) - «Халкбанк» (Турция). Прямая трансляция.
21.00 Горнолыжный спорт. События недели (0+).
22.35 Баскетбол. Кубок Европы. «Зенит» (Россия) - «Шольнок» (Венгрия) (0+).
00.30 Биатлон. Кубок мира. Индивидуальная гонка. Мужчины. Трансляция из Швеции (0+).
02.20 Волейбол. Лига чемпионов. Мужчины. «Зираатбанк» (Турция) - «Динамо» (Москва, Россия) (0+).
04.20 Баскетбол. Кубок Европы. «Красный Октябрь» (Россия) - «Нептунас» (Литва) (0+).
06.10 Плавание. Чемпионат Европы на короткой воде. Финалы. Трансляция из Израиля (0+).

2x2

06.00, 05.45 Русские мультфильмы (12+).
06.45 Хантик (12+).
07.10, 14.25 Покемон (12+).
07.35, 04.50 «Замедленное развитие» (16+).
08.30 Рыцари Марвел (16+).
09.50, 02.50 Крутые бобры (12+).
10.45, 13.30 Черепашки-ниндзя (12+).
11.40, 15.20 Время приключений (12+).
12.35 Дядя Деда (12+).
14.50, 00.05 Мастера меча онлайн (16+).
16.15 Закусочная Боба (16+).
16.40, 21.50 Американский папаша (16+).
17.30, 19.45 Гриффины (16+).
18.25, 20.35 Симпсоны (16+).
22.45 Кит Stupid Show (16+).
23.10 Смотрящий (16+).
23.40 Южный парк (18+).
00.35 Звездные бои насмерть (16+).
01.00 Мультреалити (18+).
01.30 Аллен Грегори (16+).
01.50 Царь горы (16+).
03.45 Игрокопы (16+).
04.25 Реутов ТВ (16+).

DISCOVERY

06.00, 10.30 Крутой тюнинг: Cadillac El Dorado Скотта (12+).
06.50 Аэропорт изнутри: Гонка со временем (12+).
07.45, 12.20 Как это устроено? Микрофоны/джакузи/искусственный газон (12+).
08.10, 12.45, 19.00 Как это сделано? (12+).
08.40, 15.05 Ржавая империя: Перепалка (16+).
09.35, 05.13 Путешествие в неизвестность с Эдом Стаффордом: Пролог (16+).
11.25, 04.25 Смотри в оба: Сан-Франциско (12+).
13.15, 03.38 Акулы автоторгов из Далласа: Новая кровь (12+).
13.40, 04.02 Акулы автоторгов из Далласа: Ценители мустанга (12+).
14.10, 01.00 Махинаторы: Jaguar Mark 2 (12+).
16.00 Кубинский хром (12+).
17.00 Мятежный гараж: Не Camaro, а ведро с болтами, часть 1 (12+).
18.00 Махинаторы: Noble M12 GTO 2.5 (12+).
19.30 Как это устроено? Гоночные брандулеты/декоративные яйца/бейсбольные мячи (12+).
20.00 Путешествие в неизвестность с Эдом Стаффордом: Сибирь (16+).
21.00 Гонка на вымирание (16+).
23.00 Битвы за контейнеры: Мексиканские страсти (12+).
23.30 Битвы за контейнеры: Нелепый конец (12+).
00.00, 02.50 Склады: битва в Канаде: Откровения опасного мима (12+).
00.30, 03.14 Склады: битва в Канаде: Утопия? (12+).
02.00 Молниеносные катастрофы (12+).
02.25 Настоящие аферисты (12+).

ANIMAL PLANET

06.00, 13.55, 00.00 Укротитель по вызову: Котоубийца (12+).
06.25, 12.15, 16.50, 22.30 Китовые войны: Боевой клич (16+).
07.15 Укротители аллигаторов: Женская сила (12+).
08.05, 13.05 Дома на деревьях: Бунгало на заднем дворе (12+).
08.55, 14.20 Аквариумный бизнес: Безумный заказ (12+).
09.45 Спасение собак (16+).
10.10 Спасение собак (12+).
10.35, 16.00 Ветеринар Бондай Бич (12+).
11.25, 17.40 Большие и страшные: Птицы (12+).
15.10, 15.35, 19.20, 19.45, 05.12, 05.36 Шамвари: жизнь на воле (12+).
18.30, 02.00 Аквариумный бизнес: Взрыв рок-н-ролла (12+).
20.10 Спасение слонов с Яо Мином (16+).
21.00 Гонка на вымирание (16+).
23.30 Укротитель по вызову: Месть Фредди Криттера (12+).
00.30 Укротитель по вызову: Шумный праздник (12+).
01.00 В поисках русского тигра (16+).
02.49 Кейко: подлинная история «Освободите Вилли» (12+).
03.36 Укротители аллигаторов: Аврал (12+).

04.24 Дома на деревьях: Клуб под навесом (12+).

ДИСНЕЙ

05.00, 05.15, 05.45, 06.10, 07.10, 07.40, 14.00, 15.45, 17.45 М/ф (6+).
06.40, 08.00, 08.30, 09.30, 10.30, 11.30, 12.00 М/ф (0+).
12.15 Анимационный фильм «Спасатели» (0+).
19.30 Анимационный фильм «Шевели ластами, Сэмми» (0+).
21.00, 03.40 М/ф (12+).
22.00, 02.40 «Виолетта» (6+).
23.00, 23.30 «Соседи» (16+).
23.55 «Мерлин» (16+).
00.50, 01.45 «Робин Гуд» (12+).
04.35 Музыка на канале Disney (6+).

КАРУСЕЛЬ

06.00 Мультканал «Ранние пташки».
07.10, 07.35, 08.20, 08.30, 09.15, 10.05, 11.05, 12.00, 12.45, 14.45, 15.00, 16.20, 17.05, 17.45, 18.05, 18.45, 19.10, 19.40, 20.05, 20.40, 22.05, 00.45, 02.20, 02.40, 02.55, 03.45, 04.25, 04.30, 05.00 М/ф.
08.00 «Союзмультфильм» представляет: «Маугли».
09.40 Давайте рисовать! «Заяц - садовод».
13.15, 16.00, 00.15 Ералаш.
14.00 Перемешка.
14.15 «Союзмультфильм» представляет: «Про девочку Машу».
15.35 «Могучие рейнджеры: Дино Заряд».
17.55 Быстрее, выше, сильнее вместе с Тигренком Муром и...
20.30 Спокойной ночи, малыши!
22.25 «Доктор Кто» (12+).
23.10 М/ф (12+).
23.30 «Гвен Джонс - ученица Мерлина».
01.30 Перекресток.
03.20 Давайте рисовать!
04.40 Подводный счет.
05.50 Прыг-Скок Команда.

ДЕТСКИЙ МИР

03.00, 09.00, 15.00 «ВОЛШЕБНЫЙ ГОЛОС ДЖЕЛЬСОМИНО», 2 с. (12+).
04.30, 10.30, 16.30 М/ф (0+).
05.00, 05.30, 07.30, 08.50, 11.00, 11.30, 13.30, 14.50, 17.00, 17.30, 19.30 М/ф (12+).
06.00, 12.00, 18.00 «ТРЕНЕР» (12+).
08.00, 14.00, 20.00 М/ф (6+).
20.50 Шишкин лес: «Толковая шуня» (0+).

ИСТОРИЯ

06.00, 06.55, 00.15, 01.05 Д/ф «От любви до ненависти. Уинстон Черчилль».
07.45, 02.00 Д/ф «Цилиндры фараонов. Последняя тайна».
08.40, 02.50 Д/ф «Пекин. История столицы поднебесной. Императоры. Завоеватели и мятежники».
09.30 Д/ф «Как убивали Югославию. Тень Дейтона» (16+).
10.25 Д/ф «Забытый соперник Древнего Египта».
11.20 Д/ф «Нераскрытые тайны. Тайна золота Колчака» (12+).
12.15 Д/ф «Александр Суворов» (12+).
13.05, 22.20 Д/ф «Стражи Рима» (12+).
14.05 Д/ф «Королева тигров. Маргарита Назарова».
15.00 Д/ф «Первый компьютер в мире. Загадка Антикитерского механизма».
16.05, 03.40 Больше, чем любовь. Константин Бальмонт.
16.50 Д/ф «Инженер Шухов. Универсальный гений».
17.40 Д/ф «Пекин. История столицы поднебесной. Варвары у ворот».
18.40, 19.35, 04.25, 05.10 Д/ф «Маршал Жуков» (12+).
20.25 Д/ф «Великая одиссея человечества. Зарождение».
21.25 Д/ф «Один в поле воин. Академик Лихачев».
23.15 Д/ф «Гладиаторы. Восставшие из мертвых» (12+).

ДОМ КИНО

04.00 «ИРОНИЯ СУДЬБЫ, ИЛИ С ЛЕГКИМ ПАРОМ!» (12+).
07.20 «САМАЯ ОБАЯТЕЛЬНАЯ И ПРИВЛЕКАТЕЛЬНАЯ» (12+).
08.50 «ОСОБЕННОСТИ НАЦИОНАЛЬНОЙ ОХОТЫ В ЗИМНИЙ ПЕРИОД» (16+).
10.30, 02.30 «Время для двоих» (16+).
12.20 «ТРИ ПЛЮС ДВА».
13.50 «ДЕЛОВЫЕ ЛЮДИ» (12+).
15.20 «ВОКЗАЛ ДЛЯ ДВОИХ» (12+).
17.45 «СОВЕРШЕННО СЕРЬЕЗНО» (12+).
19.00 «ОБЫКНОВЕННОЕ ЧУДО».
21.40 «ГУСАРСКАЯ БАЛЛАДА» (12+).
23.25 «СНЕЖНЫЙ ЧЕЛОВЕК» (16+).
01.30 «Два цвета страсти» (16+).

Ю-ТВ

05.10 Люди (12+).
05.40 Папа попал (12+).
07.20, 10.20, 00.50 В теме (16+).
07.50, 16.40 МастерШеф (16+).
10.50, 21.00 «Проспект Бразилии» (16+).
12.45 «Свет твоей любви» (16+).
13.05 Я не знала, что беременна (16+).
14.05 Мы с Тобой Одной Крови (16+).
15.00 Топ-модель по-американски (16+).
19.05 Дорогая, мы убиваем детей (16+).
23.00, 01.25 Я стесняюсь своего тела (16+).
03.15 Соблазны с Машей Малиновской (16+).

САНКТ-ПЕТЕРБУРГ

06.00, 07.00, 08.00, 09.00, 10.00, 11.00, 12.00, 13.00, 14.00, 15.00, 16.00, 17.00, 18.00 Новости.
06.05 Хорошее Утро (6+).
09.10, 16.15 «Евлампия Романова. Следствие ведет дилетант» (12+).
09.55 Беседка (0+).
11.15 «Разлучница» (16+).
13.30 Д/с «Пешком в историю: «Гончаров» (12+).
14.10, 15.10 Петербургский дневник.
15.05, 18.20, 22.30, 03.25 Новости спорта.
17.15 Телезнайки (6+).
17.30 В поисках клева (12+).
18.10, 22.25, 03.20 Реакция с Валерием Татаровым.
18.25 Полезная консультация.
19.20 «Капитанские дети» (16+).
20.15 Проект 2015.
21.15 Действующие лица (12+).
21.45 Д/с «Фильм о фильме: «Резиденты. Любимые шпионы советского кино» (12+).
22.00, 03.00 Новости. Итоги дня.
22.35, 03.35 Бизнес-Петербург.
22.45, 03.40 ТСБ. Телевизионная служба безопасности (16+).
22.50 «КАЛЛАС НАВСЕГДА» (12+).
01.05 «Господа офицеры» (16+).
01.55 Artефакты (16+).
02.20 Д/с «Герои новой России: «Не останавливайте Малахова» (16+).
03.50 Полезная консультация (12+).
04.40 Д/с «Александр Суворов. Все битвы генералиссимуса» (12+).

ПЕРВЫЙ КАНАЛ

05.00 Доброе утро.
09.00, 12.00, 15.00 Новости.
09.20 Контрольная закупка.
09.50 Жить здорово! (12+).
10.55, 02.40 Модный приговор.
12.15, 21.35 «Тест на беременность» (16+).
00.15 Ночные новости.
00.30 «ХОРОШИЙ ГОД» (16+).
03.50, 16.00 Мужское/Женское (16+).
12.00 Ежегодное послание Президента РФ В.В. Путина Федеральному Собранию.
13.10, 15.15 Время покажет (16+).
17.00 Наедине со всеми (16+).
18.00 Вечерние новости.
18.45 Давай поженимся! (16+).
19.50 Пусть говорят с Андреем Малаховым (16+).
21.00 Время.
23.40 Вечерний Ургант.

РОССИЯ-1

05.00, 09.15 Утро России.
09.00, 11.00, 13.00, 17.00, 17.50, 20.00 Вести.
09.55 О самом главном.
11.35, 14.30, 17.30, 19.35 Вести-Местное время.
12.00 Ежегодное послание Президента РФ В.В. Путина Федеральному Собранию.
14.50, 04.45 Вести. Дежурная часть.
15.00 Наш человек (12+).
16.00 «Земский доктор» (12+).
18.15 Прямой эфир (16+).
20.50 Спокойной ночи, малыши!
21.00 «Тихий Дон» (12+).
23.00 Поединок (12+).
00.40 Д/ф «Дмитрий Донской. Спасти мир», «Тамерлан. Архитектор степей» (12+).
02.40 «Сын за отца» (16+).

ПЯТЫЙ КАНАЛ

06.00, 10.00, 12.00, 15.30, 18.30, 22.00 Сейчас.
06.10, 08.00 Утро на «5» (6+).
07.00 ЛОТ.
09.30 Место происшествия.
10.30, 12.30, 02.40 «ПЕРЕД РАССВЕТОМ» (16+).
12.50 «ЕГО БАТАЛЬОН» (16+).
16.00 Открытая студия.
16.50, 17.20, 17.55, 19.00, 19.30, 19.55 «Детективы» (16+).
20.25, 21.15, 22.25, 23.15 «След» (16+).
00.00 «ЗОЛОТАЯ МИНА» (12+).
04.15 «ЮВЕЛИРНОЕ ДЕЛО» (12+).

НТВ

05.00, 06.05 «Адвокат» (16+).
06.00, 10.00, 13.00, 16.00, 19.00 Сегодня.
07.00 НТВ утром.
08.10 Утро с Юлией Высоцкой (12+).
09.00 «Возвращение Мухтара» (16+).
10.20 «Лесник» (16+).
12.00 Суд присяжных (16+).
13.20 Обзор. Чрезвычайное происшествие.
14.00 «Улицы разбитых фонарей» (16+).
16.20 «Литейный» (16+).
18.00 Говорим и показываем (16+).
19.40 «Чужой» (16+).
21.35 «Пятницкий. Глава четвертая» (16+).
23.30 Анатомия дня.
00.10 Сегодня вечером в Санкт-Петербурге.
00.30 «Команда» (16+).
02.00 Дачный ответ (0+).
03.05 «Двое с пистолетами» (16+).

ТВ-3

06.00 М/ф (0+).
09.30, 10.00, 17.00, 17.30 Д/с «Слепая» (12+).
10.30, 11.00, 11.30, 12.00, 16.00, 16.30 Д/с «Гадалка» (12+).
12.30 Д/с «Апокалипсис: «Экономический кризис» (12+).
13.30, 18.00, 01.00 Х-версии. Другие новости (12+).
14.00, 14.30 Д/с «Охотники за привидениями» (16+).
15.00 Мистические истории (16+).
18.30 «Пятая стража» (16+).
19.30, 20.30 «Иные» (16+).
21.30, 22.20 «Кости» (12+).
23.15 «ОРБИТА АПОКАЛИПСИСА» (16+).
01.30 «КАБАН-СЕКАЧ» (16+).
03.30 «ЛУНИ ТЮНЗ: СНОВА В ДЕЛЕ» (12+).
05.15 «Грань» (16+).

ТНТ

06.00 «Саша + Маша» (16+).
06.25 Женская лига (16+).
07.00, 07.30, 07.55, 08.25 М/ф (12+).
09.00 Дом-2. Lite (16+).
10.30 Битва экстрасенсов: «Финал» (16+).
11.30 Битва экстрасенсов (16+).
13.00 Экстрасенсы ведут расследование (16+).
13.30, 19.00 «Деффчонки» (16+).
14.00 «Реальные пацаны» (16+).
14.30, 15.00, 15.30, 16.00, 16.30, 17.00, 17.30, 18.00, 18.30 «Сашатаня» (16+).
19.30, 20.00 «Универ. Новая общага» (16+).
20.30 «Озабоченные, или Любовь зла» (16+).
21.00 Комеди Клаб (16+).
22.00, 22.30 «Интерны» (16+).
23.00 Дом-2. Город любви (16+).
00.05 Дом-2. После заката (16+).
01.05 «ПИВНОЙ БУМ» (18+).
03.10 ТНТ-Club (16+).
03.15 «Терминатор: Битва за будущее - 2» (16+).
04.05 «Никита - 4» (16+).
04.55 «Мертвые до востребования» (16+).
05.45 «Пригород - 3» (16+).

ДОМАШНИЙ

06.30 Умная кухня (16+).
07.30 Джейми у себя дома (16+).
08.00 По делам несовершеннолетних (16+).
09.55 Давай разведемся! (16+).
10.50 Понять. Простить (16+).
12.00 Д/с «Эффект матроны» (12+).
13.00 Присяжные красоты (16+).
14.00 Женская консультация (16+).
18.00, 00.00, 06.00 Матриархат (16+).
18.05 «Не родись красивой» (12+).
19.00 «Бальзаковский возраст, или Все мужики сво...» (12+).
21.00 «Выхожу тебя искать» (16+).
23.00 Рублево-Бирюлево (16+).
00.30 «МЫ ИЗ ДЖАЗА» (0+).
02.15 Нет запретных тем (16+).
05.15 Домашняя кухня (16+).
05.45 Тайны еды (16+).

СТС

06.00, 06.55, 08.00 М/ф (0+).
07.30 М/ф (12+).
08.05 «Зачарованные» (16+).
09.00, 20.00 «Восьмидесятые» (16+).
10.00, 19.00 «Кухня» (16+).
11.00 «БРОСОК КОБРЫ» (16+).
13.00, 18.00 «Воронины» (16+).
16.00 «Кухня» (12+).
21.00 «Как я стал русским» (16+).
21.30 «ДЖЕК РИЧЕР» (16+).
00.00 Даешь молодежь! (16+).
00.30 «ПОЛИЦЕЙСКИЙ ИЗ БЕВЕРЛИ ХИЛЛЗ - 3» (0+).
02.25 «90210: Новое поколение» (16+).
05.40 Музыка на СТС (16+).

ЧЕ

06.00, 23.00 «УМРИ, НО НЕ СЕЙЧАС» (12+).
08.30, 05.25 100 великих (16+).
09.30, 16.00 Доброе дело (12+).

10.00, 17.30, 01.45 Выжить в лесу (16+).
11.00 «КАНДАГАР» (16+).
13.30, 18.30 КВН на бис (16+).
14.30 Утилизатор (12+).
15.00 Среда обитания (16+).
16.30 Мужская работа (16+).
17.00 Никогда не повторяйте это дома (16+).
19.30 «ВЫКУП» (16+).
22.00 +100500 (16+).
22.30 Смешные деньги (16+).
02.45 «КО МНЕ, МУХТАР!» (6+).
04.25 Секреты спортивных достижений (12+).

ТВ-ЦЕНТР

06.00 Настроение.
08.15 Доктор И... (16+).
08.50 «ОПАСНО ДЛЯ ЖИЗНИ» (12+).
10.35 Д/ф «Леонид Куравлев. На мне узоров нету» (12+).
11.30, 14.30, 19.40, 22.00, 00.00 События.
11.50 «Пуаро Агаты Кристи» (12+).
13.40 Мой герой (12+).
14.50 Советские мафии: «Бандитский Ленинград» (16+).
15.40 «У БОГА СВОИ ПЛАНЫ» (16+).
17.30 Город новостей.
17.40 «Дурная кровь» (16+).
20.00 Право голоса (16+).
21.45 Петровка, 38 (16+).
22.30 Обложка: «Война карикатур» (16+).
23.05 Д/ф «Андропов против Политбюро. Хроника тайной войны» (12+).
00.30 «ВИКИНГ - 2» (12+).
04.05 «Расследования Мердока» (12+).

РЕН ТВ

05.00, 04.00 Семейные драмы (16+).
06.00, 18.00 Самые шокирующие гипотезы (16+).
07.00 С бодрым утром! (16+).
08.30, 12.30, 16.30, 19.30, 23.00 Новости (16+).
09.00 Документальный проект: «Великие тайны исчезнувших цивилизаций» (16+).
12.00, 16.00, 19.00 Информационная программа 112 (16+).
13.00 Званый ужин (16+).
14.00 «Страна 03» (16+).
15.00 М и Ж (16+).
17.00 Тайны Чапман (16+).
20.00, 00.40 «МАЛАВИТА» (16+).
22.00 Смотреть всем! (16+).
23.25 «Игра престолов» (18+).
02.50 «Игра престолов» (16+).

РОССИЯ-К

06.30 Канал «Евроньюс».
10.00, 15.00, 19.30, 23.30 Новости культуры.
10.15, 01.55 Наблюдатель.
11.15 «ФАУСТ».
13.10, 20.45 Правила жизни.
13.35 Россия, любовь моя! «Чувашия - край ста тысяч песен...».
14.05, 22.05 Д/ф «Хранители цифровой памяти».
15.10 Исторические путешествия Ивана Толстого: «Книги с ключом. Гамлет на обложке».
15.40 Абсолютный слух.
16.20 Д/ф «Наскальные рисунки в долине Твифелфонтейн. Зашифрованное послание из камня».
16.35 Д/ф «Марк Донской. Король и Шут».
17.35 Дмитрий Хворостовский. Мастер-класс.
18.45 Д/с «Нина Молева. Коллекция историй: «История с коллекцией».
19.15 Спокойной ночи, малыши!
19.45 Главная роль.
20.05 Черные дыры. Белые пятна.
21.15 Культурная революция.
23.00 Д/с «Коллекция историй: «Завещание».
23.45 Худсовет.
23.50 «БЕЗУМНЫЙ ПЬЕРО».
01.40 Д/ф «Запретный город в Пекине».

ЗВЕЗДА

06.00, 05.30 Д/с «Хроника Победы» (12+).
06.30 Д/с «Автомобили в погонах» (0+).
07.25, 09.15, 10.05, 13.25, 14.05 «Кордон следователя Савельева» (16+).
09.00, 13.00, 18.00, 00.00 Новости дня.
10.00, 14.00 Военные новости.
12.10 Военная приемка (6+).
18.30 Д/с «Неизвестная война: «От Балкан до Вены» (12+).
19.30 Поступок (12+).
20.15 «ВЫЙТИ ЗАМУЖ ЗА КАПИТАНА» (0+).
22.00 «Ботаны» (12+).
00.15 «ЖАВОРОНОК» (0+).
02.00 «ПРОРЫВ» (6+).
04.00 «ДОЛГАЯ СЧАСТЛИВАЯ ЖИЗНЬ» (0+).

МАТЧ-ТВ

06.30 Д/с «Рио ждет» (12+).
07.00, 08.00, 09.00, 10.00, 11.00, 12.30 Новости.
07.05 Ты можешь больше! (16+).
08.05 Живи сейчас (16+).
09.05, 15.45, 23.45 Все на Матч! Прямой эфир. Аналитика, интервью, эксперты.
10.05 Д/ф «Нет боли - нет победы» (16+).
11.05, 06.00 Биатлон с Дмитрием Губерниевым (12+).
11.30 Д/с «1+1» (16+).
12.15 Детали спорта (16+).
12.40, 00.45 Д/ф «Хоккей. Победа будет за нами».
13.45 Особый день с Александром Радуловым (16+).
14.00 «МИННЕСОТА» (16+).
16.45 Росгосстрах Чемпионат России по футболу. «Амкар» (Пермь) - ЦСКА. Прямая трансляция.
19.05 Биатлон. Кубок мира.

Индивидуальная гонка. Женщины. Прямая трансляция из Швеции.
20.55 Дрим тим (12+).
21.25 Лучшая игра с мячом (16+).
21.55 Баскетбол. Евролига. «Брозе Баскетс» (Германия) - ЦСКА (Россия). Прямая трансляция.
01.50 «ХОККЕИСТЫ» (12+).
04.00 Биатлон. Кубок мира. Индивидуальная гонка. Женщины. Трансляция из Швеции.
05.45 Особый день с Антоном Шипулиным (16+).

ПЕРВЫЙ ОБРАЗОВАТЕЛЬНЫЙ

09.05, 17.05, 01.05 Не так уж тверд гранит науки. Физика (16+).
10.00, 18.00, 02.00 Мир древних животных. Предки птиц и зверей (16+).
10.55, 18.55, 02.55 Русский костюм: традиции и современность (16+).
11.50, 19.50, 03.50 Глазами советского человека (16+).
12.45, 20.45, 04.45 Малая проза Андрея Платонова (16+).
13.15, 21.15, 05.15 Арт-кафе «Господин ветер» (16+).
13.50, 21.50, 05.50 Инновационное образование (12+).
14.20, 14.50, 22.20, 22.50, 06.20, 06.50 Нить Ариадны (16+).
15.20, 23.20, 07.20 «ОДНАЖДЫ ЛЕТОМ» (16+).
16.30, 00.30, 08.30 Д/ф «Скалолазы» (16+).

ЕВРОСПОРТ

05.00 Биатлон. Кубок мира. Эстерсунд (0+).
06.00, 12.00 Прыжки на лыжах с трамплина. Кубок мира. Рука. HS_142. Мужчины (0+).
07.00, 09.30, 15.00, 16.00, 21.00, 22.00, 03.30 Снукер. Чемпионат Великобритании. Йорк. День 1/8 финала (0+).
08.00 Футбол. Чемпионат MLS. Плэй-офф. 1/2 финала (0+).
10.30, 14.00 Биатлон. Кубок мира. Эстерсунд. Индивидуальная гонка. Мужчины (0+).
11.30, 02.30 Автоспорт. «Полный контакт с WTCC» (0+).
12.30, 13.55 Футбол. Евроголы (0+).
12.35 Футбол. MLS. Лучшие моменты (0+).
13.00 Футбол. Латино (0+).
13.30 Футбол. ФИФА (0+).
19.00, 01.00 Биатлон. Кубок мира. Эстерсунд. Индивидуальная гонка. Женщины (0+).
03.00 Снукер. Шоу Ронни О'Салливана (0+).

СПОРТ ПЛЮС

08.00 Росгосстрах Чемпионат России по футболу сезона 2015/2016. 17 тур. «Уфа» - «Кубань» (0+).
10.00 Биатлон. Кубок мира. Индивидуальная гонка. Мужчины. Трансляция из Швеции (0+).
11.50 Волейбол. Лига чемпионов. Мужчины. «Зенит-Казань» (Россия) - «Халкбанк» (Турция) (0+).
13.50 Футбол. «GOALактика» (0+).
14.30 Футбол. Чемпионат Испании. Обзор тура (0+).
15.30 Футбол. «Свисток» (0+).
16.40 Росгосстрах Чемпионат России по футболу сезона 2015/2016. 18 тур. «Амкар» - ЦСКА. Прямая трансляция.
19.10 Футбол. Чемпионат Германии. Обзор тура (0+).
20.05 Волейбол. Лига чемпионов. Мужчины. «Зираатбанк» (Турция) - «Динамо» (Москва, Россия) (0+).
22.05, 04.15 Футбол. «Мир английской премьер-лиги» (0+).
22.40 Баскетбол. Евролига. Мужчины. «Брозе Баскетс» (Германия) - ЦСКА (Россия). Прямая трансляция.
00.35 Биатлон. Кубок мира. Женщины. Индивидуальная гонка. Трансляция из Швеции (0+).
02.25 Баскетбол. Евролига. Женщины. «Динамо» (Курск, Россия) - «Уника» (Венгрия) (0+).
04.50 Футбол. Чемпионат Англии. Обзор тура (0+).
05.50 Плавание. Чемпионат Европы на короткой воде. Финалы. Трансляция из Израиля (0+).

2x2

06.00, 05.45 Русские мультфильмы (12+).
06.45 Хантик (12+).
07.10, 14.25 Покемон (12+).
07.35, 04.50 «Замедленное развитие» (16+).
08.30 Рыцари Марвел (16+).
09.50, 03.15 Крутые бобры (12+).
10.45 Черепашки-ниндзя (12+).
11.40 Время приключений (12+).
12.35, 14.50 Губка Боб Квадратные Штаны (16+).
16.40, 21.50 Американский папаша (16+).
17.30, 19.45 Гриффины (16+).
18.25, 20.35 Симпсоны (16+).
22.45 Бессмертное кино (16+).
23.10 Level Up (16+).
23.40 Южный парк (18+).
00.05 «ПОЛНЫЙ БЕСПРЕДЕЛ» (18+).
02.15 Царь горы (16+).
03.45 Игрокопы (16+).
04.25 Реутов ТВ (16+).

DISCOVERY

06.00, 10.30 Акулы автоторгов из Далласа: Новая кровь (12+).
06.25, 10.55 Акулы автоторгов из Далласа: Ценители мустанга (12+).
06.50 Смотри в оба: Сан-Франциско (12+).
07.45, 12.20 Как это устроено? Гоночные драндулеты/декоративные яйца/бейсбольные мячи (12+).
08.10, 12.45, 19.00 Как это сделано? (12+).
08.40, 15.05 Склады: битва в Канаде: Откровения опасного мима (12+).
09.05, 15.30 Склады: битва в Канаде: Утопия? (12+).
09.35, 05.13 Голые и напуганные: Человек против Амазонки (16+).
11.25, 04.25 Динамо - невероятный иллюзионист (12+).
13.15, 03.38 Полный форсаж: El Camino: невероятная скорость (12+).
14.10, 01.00 Махинаторы: Эпизод 10 (12+).
16.00 Гонка на вымирание (16+).
18.00 Путешествие в неизвестность с Эдом Стаффордом: Сибирь (16+).
19.30 Как это устроено? Аккордеоны/ананасы/искусственные суставы (12+).
20.00 Парни с Юкона (16+).
21.00 Смертельный улов: Я - ваш капитан (16+).
22.00 Мятежники ледяного озера: Вечная скользота (16+).
23.00 Путешествие в неизвестность с Эдом Стаффордом: Пролог (16+).
00.00, 00.30, 02.50, 03.14 Охотники за реликвиями (12+).
02.00 Молниеносные катастрофы (12+).
02.25 Настоящие аферисты (12+).

ANIMAL PLANET

06.00 Укротитель по вызову: Шумный праздник (12+).
06.25, 12.15, 16.50 Кейко: подлинная история «Освободите Вилли» (12+).
07.15 Укротители аллигаторов: Аврал (12+).
08.05, 13.05 Дома на деревьях: Клуб под навесом (12+).
08.55, 14.20 Аквариумный бизнес: Взрыв рок-н-ролла (12+).
09.45 Спасение собак (12+).
10.10 Спасение собак (16+).
10.35, 16.00 Ветеринар Бондай Бич (12+).
11.25, 17.40 В поисках русского тигра (16+).
13.55, 00.00 Укротитель по вызову: Крючок, веревка и челюсти (12+).
15.10, 15.35 Шамвари: жизнь на воле (12+).
18.30, 02.00 Аквариумный бизнес: Торговля на законных основаниях (12+).
19.20, 05.12 Чарльз и Джессика: история спасения (12+).
20.10, 04.24 Дома на деревьях: Приют уставших душ (12+).
21.00, 01.00 Доктор Джефф: ветеринар Роки-Маунтин: Любой ценой (16+).
22.00, 02.49 Китовые войны: Выхода нет (16+).

23.00, 03.36 Укротители аллигаторов: Битва в Байю (12+).
00.30 Укротитель по вызову: В пух и прах (12+).

ДИСНЕЙ

05.00, 05.15, 05.45, 07.10, 07.40, 14.00, 15.45 М/ф (6+).
06.05 Это мой ребенок?! (0+).
08.00, 08.30, 09.30, 10.30, 11.30, 12.00 М/ф (0+).
12.15 Анимационный фильм «Спасатели в Австралии» (6+).
17.45, 21.00, 03.40 М/ф (12+).
19.30 Анимационный фильм «Шевели ластами - 2» (6+).
22.00, 02.40 «Виолетта» (6+).
23.00, 23.30 «Соседи» (16+).
23.55 «Мерлин» (16+).
00.50, 01.45 «Робин Гуд» (12+).
04.35 Музыка на канале Disney (6+).

КАРУСЕЛЬ

06.00 Мультканал «Ранние пташки».
07.10, 07.35, 08.20, 08.30, 09.15, 10.05, 11.05, 12.00, 12.45, 14.45, 15.00, 16.20, 17.05, 17.45, 18.05, 18.45, 19.10, 19.40, 20.05, 20.40, 22.05, 00.45, 02.20, 02.40, 02.55, 03.45, 04.25, 04.30, 05.00 М/ф.
08.00 «Союзмультфильм» представляет: «Маугли».
09.40 Давайте рисовать! «Черепашка».
13.15, 16.00, 00.20 Ералаш.
14.00 Перемешка.
14.15 «Союзмультфильм» представляет: «Возвращение блудного попугая».
15.35 «Могучие рейнджеры: Дино Заряд».
17.55 Быстрее, выше, сильнее вместе с Тигренком Муром и...
20.30 Спокойной ночи, малыши!
22.25 «Доктор Кто» (12+).
23.10 М/ф (12+).
23.30 «Гвен Джонс - ученица Мерлина».
01.30 Перекресток.
03.20 Давайте рисовать!
04.40 Подводный счет.
05.50 Прыг-Скок Команда.

ДЕТСКИЙ МИР

03.00, 09.00, 15.00 «ПРИКЛЮЧЕНИЯ БУРАТИНО», 1 с. (6+).
04.30, 08.50, 10.30, 14.50, 16.30 М/ф (0+).
05.00, 05.30, 07.30, 11.00, 11.30, 13.30, 17.00, 17.30, 19.30 М/ф (12+).
06.00, 12.00, 18.00 «ВЫШЕ РАДУГИ», 1 с. (12+).
08.00, 14.00, 20.00 М/ф (6+).
20.50 Шишкин лес: «У страха глаза велики» (0+).

ИСТОРИЯ

06.00, 00.10 Д/ф «Как убивали Югославию. Тень Дейтона» (16+).
06.50, 01.00 Д/ф «Забытый соперник Древнего Египта».
07.50, 01.55 Д/ф «Нераскрытые тайны. Тайна золота Колчака» (12+).
08.40, 02.45 Д/ф «Александр Суворов» (12+).
09.35, 18.45 Д/ф «Стражи Рима» (12+).
10.35 Д/ф «Королева тигров. Маргарита Назарова».
11.30 Д/ф «Первый компьютер в мире. Загадка Антикитерского механизма».
12.30 Больше, чем любовь. Константин Бальмонт.
13.15 Д/ф «Инженер Шухов. Универсальный гений».
14.10 Д/ф «Пекин. История столицы поднебесной. Варвары у ворот».
15.10, 16.00 Д/ф «Маршал Жуков» (12+).
16.55 Д/ф «Великая одиссея человечества. Зарождение».
17.55 Д/ф «Один в поле воин. Академик Лихачев».
19.45 Д/ф «Гладиаторы. Восставшие из мертвых» (12+).
20.40, 21.35, 03.35, 04.25 Д/ф «От любви до ненависти. Уинстон Черчилль».
22.30, 05.10 Д/ф «Цилиндры фараонов. Последняя тайна».
23.20 Д/ф «Пекин. История столицы поднебесной. Императоры. Завоеватели и мятежники».

ДОМ КИНО

04.10 «ОБЫКНОВЕННОЕ ЧУДО».
06.35 «ГУСАРСКАЯ БАЛЛАДА» (12+).
08.15 «СНЕЖНЫЙ ЧЕЛОВЕК» (16+).
10.30, 02.30 «Время для двоих» (16+).
12.20 «ВЕРНЫЕ ДРУЗЬЯ».
14.05 «ВИСОКОСНЫЙ ГОД».
15.40 «ОПАСНО ДЛЯ ЖИЗНИ!».
17.20 «ТАЙНА «ЧЕРНЫХ ДРОЗДОВ».
19.00 «ЛЮБОВЬ И ГОЛУБИ» (12+).
20.55 «СОЛОМЕННАЯ ШЛЯПКА».
23.20 «КТО ПРИХОДИТ В ЗИМНИЙ ВЕЧЕР...» (12+).
01.30 «Два цвета страсти» (16+).

Ю-ТВ

05.10 Люди (12+).
05.40 Папа попал (12+).
07.20, 10.20, 00.50 В теме (16+).
07.50, 16.40 МастерШеф (16+).
10.50, 21.00 «Проспект Бразилии» (16+).
12.45 «Свет твоей любви» (16+).
13.05 Я не знала, что беременна (16+).
14.05 Мы с Тобой Одной Крови (16+).
15.00 Топ-модель по-американски (16+).
19.05 Дорогая, мы убиваем детей (16+).
23.00, 01.20 Я стесняюсь своего тела (16+).
03.15 Соблазны с Машей Малиновской (16+).
04.10 Europa plus чарт (16+).

САНКТ-ПЕТЕРБУРГ

06.00, 07.00, 08.00, 09.00, 10.00, 11.00, 12.00, 13.00, 14.00, 15.00, 16.00, 17.00, 18.00 Новости.
06.05 Хорошее Утро (6+).
09.10, 16.15 «Евлампия Романова. Следствие ведет дилетант» (12+).
09.55 Беседка (0+).
11.15 «Разлучница» (16+).
13.30 Действующие лица (12+).
14.10, 15.10 Петербургский дневник.
15.05, 18.20, 22.25, 02.30 Новости спорта.
17.15 Малые родины большого Петербурга: «Митрофаньевская дорога» (6+).
17.30 В поисках клева (12+).
18.25 Полезная консультация.
19.20 «Капитанские дети» (16+).
20.15 Проект 2015.
21.05, 02.55 Нужное подчеркнуть с Валерием Татаровым (16+).
22.00, 02.10 Новости. Итоги дня.
22.35, 02.40 Бизнес-Петербург.
22.40, 02.45 ТСБ. Телевизионная служба безопасности (16+).
22.50 «ДОЛГИЕ ПРОВОДЫ» (12+).
00.30 «Господа офицеры» (16+).
01.25 Д/с «Герои новой России: «Черный март» (16+).
03.45 «ПРО ЛЮБОFF» (16+).
05.40 Д/с «Фильм о фильме: «Резиденты. Любимые шпионы советского кино» (12+).

ПЕРВЫЙ КАНАЛ

05.00 Доброе утро.
09.00, 12.00, 15.00 Новости.
09.20 Контрольная закупка.
09.50 Жить здорово! (12+).
10.55, 04.00 Модный приговор.
12.15 «Тест на беременность» (16+).
14.30, 15.15 Время покажет (16+).
16.00 Мужское/Женское (16+).
17.00 Жди меня.
18.00 Вечерние новости.
18.45 Человек и закон.
19.50 Поле чудес (16+).
21.00 Время.
21.30 Голос (12+).
23.55 Вечерний Ургант (16+).
00.55 «Фарго» (18+).
02.05 «МЕЛИНДА И МЕЛИНДА» (16+).

РОССИЯ-1

05.00, 09.15 Утро России.
09.00, 11.00, 14.00, 17.00, 17.50, 20.00 Вести.
09.55 О самом главном.
11.35, 14.30, 17.30, 19.35 Вести-Местное время.
11.55 «Тайны следствия» (12+).
14.50 Вести. Дежурная часть.
15.00 Наш человек (12+).
16.00 «Земский доктор» (12+).
18.15 Прямой эфир (16+).
21.00 Юморина (12+).
23.00 «РАДИ ТЕБЯ» (12+).
03.00 Горячая десятка (12+).
04.05 Комната смеха.

ПЯТЫЙ КАНАЛ

06.00, 10.00, 12.00, 15.30, 18.30 Сейчас.
06.10 Момент истины (16+).
07.00 ЛОТ.
08.00 Утро на «5» (6+).
09.30 Место происшествия.
10.30, 11.25, 12.30, 12.50, 13.40, 14.35, 15.25, 16.00, 16.45, 17.40 «УГРО. Простые парни - 3» (16+).
19.00, 19.50, 20.35, 21.25, 22.15, 23.00, 23.55, 00.40 «След» (16+).
01.40, 02.05, 02.40, 03.05, 03.40, 04.15, 04.45, 05.15, 05.45 «Детективы» (16+).

НТВ

05.00, 06.05 «Адвокат» (16+).
06.00, 10.00, 13.00, 16.00, 19.00 Сегодня.
07.00 НТВ утром.
08.10 Утро с Юлией Высоцкой (12+).
09.00 «Возвращение Мухтара» (16+).
10.20 «Лесник» (16+).
12.00 Суд присяжных (16+).
13.20 Обзор. Чрезвычайное происшествие.
14.00 «Улицы разбитых фонарей» (16+).
16.20 «Литейный» (16+).
18.00 Говорим и показываем (16+).
19.40 «ДЕД МАЗАЕВ И ЗАЙЦЕВЫ» (16+).
23.20 Большинство.
00.20 Время Г с Вадимом Галыгиным (18+).
01.00 «КОММУНАЛКА» (16+).
02.55 «Двое с пистолетами» (16+).

ТВ-3

06.00 М/ф (0+).
09.30, 10.00, 17.00, 17.30 Д/с «Слепая» (12+).
10.30, 11.00, 11.30, 12.00, 16.00, 16.30 Д/с «Гадалка» (12+).
12.30 Д/с «Апокалипсис: «Вирусы» (12+).
13.30, 02.00 Х-версии. Другие новости (12+).
14.00, 14.30 Д/с «Охотники за привидениями» (16+).
15.00 Мистические истории (16+).
18.00 Х-версии. Громкие дела (12+).
19.00, 20.00, 21.00, 22.00 Человек-невидимка (12+).
23.00 «ОГНЕННАЯ СТЕНА» (16+).
01.00 Европейский покерный тур (18+).
03.00, 04.00, 05.00 «Грань» (16+).

ТНТ

06.10 Женская лига (16+).
07.00, 07.30, 07.55, 08.25 М/ф (12+).
09.00 Дом-2. Lite (16+).
10.30 Школа ремонта (12+).
11.30 Битва экстрасенсов: «Взрывы. Крымск. Испытание от Марата» (16+).
13.00 Экстрасенсы ведут расследование (16+).
14.00 «Реальные пацаны» (16+).
14.30, 15.00, 16.00, 17.00, 18.00, 19.00, 19.30, 21.00 Комеди Клаб (16+).
20.00 Comedy Woman (16+).
22.00 Comedy баттл. Последний сезон (16+).
23.00 Дом-2. Город любви (16+).
00.00 Дом-2. После заката (16+).
01.00 Не спать! (16+).
02.00 «ОСТРОВ ДОКТОРА МОРО» (12+).
03.55 «КРУТЯЩИЙ МОМЕНТ» (16+).
05.35 «Терминатор: Битва за будущее - 2» (16+).

ДОМАШНИЙ

06.30 Умная кухня (16+).
07.30 Джейми у себя дома (16+).
08.00, 23.00 Д/с «Звездные истории» (16+).
10.00 «Подари мне жизнь» (12+).
18.00, 00.00, 05.50 Матриархат (16+).
18.05 «Не родись красивой» (12+).
19.00 «БАБУШКА НА СНОСЯХ» (16+).
00.30 «МАЛЕНЬКАЯ ВЕРА» (16+).
03.05 Нет запретных тем (18+).
05.05 Домашняя кухня (16+).
05.35 Тайны еды (16+).

СТС

06.00, 06.55, 08.00, 04.45 М/ф (0+).
07.30 М/ф (12+).
08.05 «Зачарованные» (16+).
09.00 «Восьмидесятые» (16+).
10.00 «Кухня» (16+).
11.00 «ДЖЕК РИЧЕР» (16+).
13.30 «Воронины» (16+).
16.00 «Кухня» (12+).
18.00 Уральские пельмени: «Лучшее от Максима Ярицы» (16+).
18.30 Уральские пельмени: «Свадебное» (16+).
19.00 Шоу «Уральских пельменей»: «Пинг-понг жив!» (16+).
20.30 Анимационный фильм «Гадкий я» (0+).
22.15 «СТАРТРЕК. ВОЗМЕЗДИЕ» (12+).
00.45 «ОСОБО ОПАСЕН» (18+).
02.50 «ДЬЯВОЛ И ДЭНИЭЛ УЭБСТЕР» (16+).
05.50 Музыка на СТС (16+).

ЧЕ

06.00 М/ф (0+).
06.30, 01.25 «ГВАРДЕЙЦЫ КОРОЛЯ» (12+).
08.30, 03.30 100 великих (16+).
09.30 Доброе дело (12+).
10.00 Выжить в лесу (16+).
11.00 «ВЫКУП» (16+).
13.30, 18.30 КВН на бис (16+).
14.30 Утилизатор (12+).
15.00 Среда обитания (16+).
16.00 Никогда не повторяйте это дома (16+).
19.30 «ЗВЕЗДНЫЕ ВОЙНЫ. ЭПИЗОД 1 - СКРЫТАЯ УГРОЗА» (0+).
22.20 «ЗВЕЗДНЫЕ ВОЙНЫ. ЭПИЗОД 2 - АТАКА КЛОНОВ» (0+).
05.00 Секреты спортивных достижений (12+).

ТВ-ЦЕНТР

06.00 Настроение.
08.10 Тайны нашего кино: «Место встречи изменить нельзя» (12+).
08.25, 11.50, 14.50 «Идеальный брак» (16+).
11.30, 14.30, 22.00 События.
17.30 Город новостей.
17.40 «ЖЕНСКАЯ ЛОГИКА - 2» (12+).
19.40 В центре событий с Анной Прохоровой (16+).
20.40 Право голоса (16+).
22.30 «ПОХОРОНИТЕ МЕНЯ ЗА ПЛИНТУСОМ» (16+).

00.50 «Инспектор Морс» (12+).
02.45 Петровка, 38 (16+).
03.00 «У БОГА СВОИ ПЛАНЫ» (16+).
04.50 Обложка: «Война карикатур» (16+).

РЕН ТВ

05.00 Семейные драмы (16+).
06.00 Самые шокирующие гипотезы (16+).
07.00 С бодрым утром! (16+).
08.30, 12.30, 16.30, 19.30 Новости (16+).
09.00 Документальный проект: «Великие тайны древних летописей» (16+).
12.00, 16.00, 19.00 Информационная программа 112 (16+).
13.00 Званый ужин (16+).
14.00 «Страна 03» (16+).
15.00 Смотреть всем! (16+).
17.00 Документальный спецпроект: «Первая генетическая война» (16+).
20.00 «ОБЛАСТИ ТЬМЫ» (16+).
22.00 «СПЕЦИАЛИСТ» (16+).
00.00 «НАЕМНЫЕ УБИЙЦЫ» (16+).
02.30 «ДЕНЬ СВЯТОГО ВАЛЕНТИНА» (16+).

РОССИЯ-К

06.30 Канал «Евроньюс».
10.00, 15.00, 19.30, 23.30 Новости культуры.
10.20 «ХРОНИКА ОДНОГО ДНЯ».
11.50 Д/ф «Витаутас Жалакявичюс».
12.30 На этой неделе... 100 лет назад. Нефронтовые заметки.
12.55 Д/ф «Пуэбла. Город церквей и «жуков».
13.10 Правила жизни.
13.35 Письма из провинции: «Суздаль (Владимирская область)».
14.05, 21.35 Д/ф «Сила мысли».
15.10 Исторические путешествия Ивана Толстого: «Книги с ключом. Герберт Уэллс в гостях у бабушки».
15.40 Билет в Большой.
16.20 Д/ф «Гость из будущего. Исайя Берлин».
16.45 «ДОН КИХОТ».
18.30 Д/с «Нина Молева. Коллекция историй: «Завещание».
19.00 Смехоностальгия.
19.45 XVI Международный телевизионный конкурс юных музыкантов «Щелкунчик». II тур. Струнные инструменты.
22.35 Линия жизни: «К 70-летию Геннадия Хазанова».
23.45 Худсовет.
23.50 «СЕРДЦА БУМЕРАНГ».
01.30 М/ф.
01.55 Искатели: «Последний приют Апостола».
02.40 Д/ф «Аксум».

ЗВЕЗДА

06.00 Д/с «Москва фронту» (12+).
06.25 Д/с «Автомобили в погонах» (0+).
07.20, 09.15, 10.05 «Кордон следователя Савельева» (16+).
09.00, 13.00, 18.00, 00.00 Новости дня.
10.00, 14.00 Военные новости.
12.00, 13.15 «АТЫ-БАТЫ, ШЛИ СОЛДАТЫ...» (12+).

Военный, драма, СССР, 1977 г. Режиссер: Леонид Быков. **В ролях:** Леонид Быков, Владимир Конкин, Елена Шанина, Богдан Бенюк, Иван Гаврилюк, Отабек Ганиев, Владимир Герасимов. Последняя режиссерская работа 49-летнего Леонида Быкова и его последняя роль в кино. Маленькая станция Подбедня ничем не отличается от многих других станций Советского Союза. В годы Великой Отечественной войны здесь велись жестокие бои. А теперь сюда съезжаются родные тех, кто приближал Победу, но не дожил до нее. В фильме показаны параллельно две сюжетные линии. Первая развивается в середине 1970-х годов, вторая — весной 1944 года.
14.05 «КРАПОВЫЙ БЕРЕТ», 1-4 с. (16+).
18.30 Д/с «Неизвестная война: «Освобождение Польши» (12+).
19.30 «ОТЧИЙ ДОМ» (12+).
21.30 «РОДНЯ» (12+).
23.30, 00.15 «ВОЗВРАТА НЕТ» (12+).
01.45 «ГОВОРИТ МОСКВА» (0+).
03.45 «В ТРУДНЫЙ ЧАС» (6+).

МАТЧ-ТВ

06.30 Д/ф «Тиффози. Итальянская любовь» (16+).
07.00, 08.00, 09.00, 10.00, 12.00, 14.00, 16.45 Новости.
07.05 Ты можешь больше! (16+).
08.05 Живи сейчас (16+).
09.05, 17.00, 00.00 Все на Матч! Прямой эфир. Аналитика, интервью, эксперты.
10.05 «МИННЕСОТА» (16+).
11.50 Удар по мифам (16+).
12.05 Точка на карте (16+).
12.30, 04.10 Д/с «Второе дыхание» (12+).
13.00 Лучшая игра с мячом (16+).
13.30 Д/с «Первые леди» (16+).
14.05 Д/ф «Настоящий Рокки» (16+).
18.00 Реальный спорт.
18.45 Росгосстрах Чемпионат России по футболу. «Кубань» (Краснодар) - «Краснодар». Прямая трансляция.
21.00 Спортивный интерес (16+).
22.00 Смешанные единоборства. М-1 Challenge. Виктор Немков (Россия) против Штефана Пютца (Германия). Реванш. Бой за титул чемпиона в полутяжелом весе. Прямая трансляция.
01.00 «ДОМ ГНЕВА» (16+).
03.10 Д/ф «Нет боли - нет победы» (16+).
04.40 Д/ф «Сибирский Рокки» (16+).
05.00 Смешанные единоборства. Bellator. Прямая трансляция из США.

ПЕРВЫЙ ОБРАЗОВАТЕЛЬНЫЙ

09.05, 17.05, 01.05 Не так уж тверд гранит науки. Физика (16+).
10.00, 18.00, 02.00 Мир древних животных. Вымершие млекопитающие кайнозоя (16+).
10.55, 18.55, 02.55 Русский костюм: традиции и современность (16+).
11.50, 19.50, 03.50 Глазами советского человека (16+).
12.45, 20.45, 04.45 Малая проза Андрея Платонова (16+).
13.15, 21.15, 05.15 Арт-кафе «Господин ветер» (16+).
13.50, 21.50, 05.50 Музеи России (6+).
14.20, 22.20, 06.20 Мастер-класс! (6+).
14.50, 22.50, 06.50 Собеседники (12+).
15.20, 23.20, 07.20 «ТРИНАДЦАТЬ» (16+).
16.45, 00.45, 08.45 Д/ф «На рафте, как на санях» (16+).

ЕВРОСПОРТ

05.00, 10.30, 14.00 Биатлон. Кубок мира. Эстерсунд. Индивидуальная гонка. Женщины (0+).
06.00, 13.00 Watts! (0+).
07.00, 09.30, 15.00 Снукер. Чемпионат Великобритании. Йорк. День 1/8 финала (0+).

08.00 Прыжки на лыжах с трамплина. Кубок мира. Рука. HS_142. Мужчины (0+).
11.30, 12.55 Футбол. Евроголы (0+).
11.35 Футбол. MLS. Лучшие моменты (0+).
12.00 Футбол. Латино (0+).
12.30 Футбол. ФИФА (0+).
16.00, 19.00, 01.30, 04.15 Снукер. Чемпионат Великобритании. Йорк. День 1/4 финала (0+).
19.45 Прыжки на лыжах с трамплина. Кубок мира. Лиллехаммер. HS_100. Женщины (0+).
20.30, 03.00 Горные лыжи. Кубок мира. Бивер-Крик. Скоростной спуск. Мужчины (0+).
22.15, 03.30 Горные лыжи. Кубок мира. Лейк-Льюис. Скоростной спуск. Женщины (0+).
00.00 Конный спорт. EUROPEAN MASTERS. Париж (0+).
02.45 Академия GT. Автоспорт (0+).

СПОРТ ПЛЮС

08.00 Росгосстрах Чемпионат России по футболу сезона 2015/2016. 18 тур. «Зенит» - «Уфа» (0+).
10.00 Биатлон. Кубок мира. Индивидуальная гонка. Женщины. Трансляция из Швеции (0+).
11.50 Баскетбол. Евролига. Мужчины. «Брозе Баскетс» (Германия) - ЦСКА (Россия) (0+).
13.40 Футбол. Чемпионат Франции. «Ренн» - «Марсель» (0+).
15.30 Футбол. Чемпионат Италии. Обзор тура (0+).
16.20 Баскетбол. Кубок Европы. «Красный Октябрь» (Россия) - «Нептунас» (Литва) (0+).
18.10 Горнолыжный спорт. События недели (0+).
18.40 Росгосстрах Чемпионат России по футболу сезона 2015/2016. 18 тур. «Локомотив» - «Урал». Прямая трансляция.
21.15 Футбол. Чемпионат Франции. Обзор тура (0+).
22.25 Футбол. Чемпионат Германии. «Шальке» - «Ганновер». Прямая трансляция.
00.25 Горнолыжный спорт. Кубок мира. Мужчины. Скоростной спуск. Трансляция из США (0+).
01.40 Горнолыжный спорт. Женщины. Скоростной спуск. Трансляция из Канады (0+).
02.55 Футбол. «Мир английской премьер-лиги» (0+).
03.25 Бобслей и скелетон. Кубок мира. Скелетон. Женщины. Трансляция из Германии (0+).
04.20 Бобслей и скелетон. Кубок мира. Скелетон. Мужчины. Трансляция из Германии (0+).
05.15 Футбол. «GOALактика» (0+).
05.50 Плавание. Чемпионат Европы на короткой воде. Финалы. Трансляция из Израиля (0+).

2x2

06.00, 05.45 Русские мультфильмы (12+).
06.45 Хантик (12+).
07.10 Покемон (12+).
07.35, 04.50 «Замедленное развитие» (16+).
08.30 Крутые бобры (12+).
08.55 Губка Боб Квадратные Штаны (16+).
12.35, 21.50 Американский папаша (16+).
13.30, 20.10 Гриффины (16+).
14.25 Пятница с Симпсоном (16+).
20.35 Симпсоны (16+).
22.45 Level Up (16+).
23.10 Бессмертное кино (16+).
23.40 Южный парк (18+).
00.05 Мастера меча онлайн (16+).
00.35 Богатство курицы (16+).
01.30 Аллен Грегори (16+).
01.50 Царь горы (16+).
03.45 Игрокопы (16+).
04.25 Реутов ТВ (16+).

DISCOVERY

06.00, 10.30 Полный форсаж: El Camino: невероятная скорость (12+).
06.50, 23.00 Динамо - невероятный иллюзионист (12+).
07.45, 12.20 Как это устроено? Аккордеоны/ананасы/искусственные суставы (12+).
08.10, 12.45, 19.00 Как это сделано? (12+).
08.40, 09.05, 15.05, 15.30 Охотники за реликвиями (12+).
09.35, 05.13 Выжить вместе (16+).
11.25, 04.25 Атом: Ключ к космосу (12+).
13.15, 03.38 В погоне за классикой (12+).
13.40, 04.02 В погоне за классикой: Жажда спидстеров (12+).
14.10, 01.00 Махинаторы: Эпизод 11 (12+).
16.00 Мятежники ледяного озера: Вечная скользота (16+).
17.00 Смертельный улов: Я - ваш капитан (16+).
18.00 Парни с Юкона (16+).
19.30 Как это устроено? Гигантские клапаны (12+).
20.00 Плутон: первая встреча (12+).
21.00 Почему? Вопросы мироздания: жизнь на Марсе (12+).
22.00 Возвращение белой убийцы (16+).
00.00, 00.30, 02.50, 03.14 Пропажи на продажу (12+).
02.00 Молниеносные катастрофы (12+).
02.25 Настоящие аферисты (12+).

ANIMAL PLANET

06.00 Укротитель по вызову: В пух и прах (12+).
06.25, 12.15, 16.50 Китовые войны: Выхода нет (16+).
07.15 Укротители аллигаторов: Битва в Байю (12+).
08.05, 13.05 Дома на деревьях: Приют уставших душ (12+).
08.55, 14.20 Аквариумный бизнес: Торговля на законных основаниях (12+).
09.45 Спасение собак (16+).
10.10 Спасение собак (12+).
10.35, 16.00 Ветеринар Бондай Бич (12+).
11.25, 17.40 Доктор Джефф: ветеринар Роки-Маунтин: Любой ценой (16+).
13.55, 00.00 Укротитель по вызову: Безбилетники в дикой природе (12+).
15.10 Чарльз и Джессика: история спасения (12+).
18.30, 02.00 Аквариумный бизнес: Трейси и его осьминог (12+).
19.20, 05.12 Львиный рык (12+).
20.10, 04.24 Дома на деревьях: Спа-салон под небесами (12+).
21.00, 01.00 Речные монстры: Людоед (16+).
22.00, 02.49 Китовые войны: Привидения в машине (16+).
23.00, 03.36 Укротители аллигаторов: Укротитель в нокауте (12+).
00.30 Укротитель по вызову: Месть Фредди Криттера (12+).

ДИСНЕЙ

05.00, 05.15, 05.45, 06.10, 07.10, 07.40, 12.00, 17.45, 21.30 М/ф (6+).
06.40 Мама на 5+ (0+).
08.00, 08.30, 09.30, 10.30, 11.30 М/ф (0+).
18.10 М/ф (12+).
19.30 Анимационный фильм «Атлантида: Затерянный мир» (6+).
22.50 «КРОШКА ИЗ БЕВЕРЛИ-ХИЛЛЗ - 2» (6+).

00.30 «СНЕГ» (6+).
02.20 «Соседи» (16+).
04.50 Музыка на канале Disney (6+).

КАРУСЕЛЬ

06.00 Мультканал «Ранние пташки».
07.10, 07.35, 08.20, 08.30, 09.15, 10.05, 11.05, 12.00, 12.50, 14.15, 16.20, 17.05, 17.45, 18.05, 18.45, 19.10, 19.40, 20.05, 20.40, 22.05, 00.45, 02.20, 02.40, 02.55, 03.45, 04.25, 04.30, 05.00 М/ф.
08.00 «Союзмультфильм» представляет: «Маугли».
09.40 Битва фамилий.
14.00 Перемешка.
15.35 «Могучие рейнджеры: Дино Заряд».
16.00, 00.15 Ералаш.
17.55 Быстрее, выше, сильнее вместе с Тигренком Муром и...
20.30 Спокойной ночи, малыши!
22.30 «Доктор Кто» (12+).
23.10 М/ф (12+).
23.30 «Гвен Джонс - ученица Мерлина».
01.30 Перекресток.
03.20 Давайте рисовать!
04.40 Подводный счет.

ДЕТСКИЙ МИР

03.00, 09.00, 15.00 «ПРИКЛЮЧЕНИЯ БУРАТИНО», 2 с. (12+).
04.30, 08.00, 08.50, 10.30, 14.00, 14.50, 16.30, 20.00 М/ф (0+).
05.00, 07.30, 11.00, 13.30, 17.00, 19.30 М/ф (12+).
05.30, 11.30, 17.30 М/ф (6+).
06.00, 12.00, 18.00 «ВЫШЕ РАДУГИ», 2 с. (12+).
20.50 Шишкин лес: «Удивительное дело» (0+).

ИСТОРИЯ

06.00, 15.10, 00.10 Д/ф «Стражи Рима» (12+).
07.00, 01.10 Д/ф «Королева тигров. Маргарита Назарова».
07.55, 02.00 Д/ф «Первый компьютер в мире. Загадка Антикитерского механизма».
08.55, 03.00, 05.20 Больше, чем любовь. Константин Бальмонт.
09.40, 03.45 Д/ф «Инженер Шухов. Универсальный гений».
10.35 Д/ф «Пекин. История столицы поднебесной. Варвары у ворот».
11.35, 12.25 Д/ф «Маршал Жуков» (12+).
13.20 Д/ф «Великая одиссея человечества. Зарождение».
14.20 Д/ф «Один в поле воин. Академик Лихачев».
16.10 Д/ф «Гладиаторы. Восставшие из мертвых» (12+).
17.05, 18.00 Д/ф «От любви до ненависти. Уинстон Черчилль».
18.55 Д/ф «Цилиндры фараонов. Последняя тайна».
19.45 Д/ф «Пекин. История столицы поднебесной. Императоры. Завоеватели и мятежники».
20.40, 04.35 Д/ф «Как убивали Югославию. Тень Дейтона» (16+).
21.30 Д/ф «Забытый соперник Древнего Египта».
22.30 Д/ф «Нераскрытые тайны. Тайна золота Колчака» (12+).
23.20 Д/ф «Александр Суворов» (12+).

ДОМ КИНО

04.10 «ЛЮБОВЬ И ГОЛУБИ» (12+).
06.00 «СОЛОМЕННАЯ ШЛЯПКА».
08.20 «КТО ПРИХОДИТ В ЗИМНИЙ ВЕЧЕР...» (12+).
10.00 «АЭЛИТА, НЕ ПРИСТАВАЙ К МУЖЧИНАМ».
11.35 «ГДЕ НАХОДИТСЯ НОФЕЛЕТ?» (12+).
13.00 «ЗОЛОТОЙ ТЕЛЕНОК» (12+).
16.00 «СЕМЬ КРИКОВ В ОКЕАНЕ» (12+).
17.35 «ЧЕЛОВЕК НИОТКУДА».
19.00 «НЕВЕРОЯТНЫЕ ПРИКЛЮЧЕНИЯ ИТАЛЬЯНЦЕВ В РОССИИ» (12+).
20.45 «О БЕДНОМ ГУСАРЕ ЗАМОЛВИТЕ СЛОВО».
23.50 «СНЕГ НА ГОЛОВУ» (16+).
01.30 «Два цвета страсти» (16+).
02.30 «ОПАСНО ДЛЯ ЖИЗНИ!».

Ю-ТВ

05.10 Люди (12+).
05.40 Папа попал (12+).
07.20, 10.20, 00.55 В теме (16+).
07.50, 16.40 МастерШеф (16+).
10.50, 21.00 «Проспект Бразилии» (16+).
12.45 «Свет твоей любви» (16+).
13.05 Стилистика (12+).
13.30 Я не знала, что беременна (16+).
14.05 Мы с Тобой Одной Крови (16+).
15.00 Топ-модель по-американски (16+).
19.05 Дорогая, мы убиваем детей (16+).
23.00, 01.25 Я стесняюсь своего тела (16+).
03.10 Соблазны с Машей Малиновской (16+).

САНКТ-ПЕТЕРБУРГ

06.00, 07.00, 08.00, 09.00, 10.00, 11.00, 12.00, 13.00, 14.00, 15.00, 16.00, 17.00, 18.00 Новости.
06.05 Хорошее Утро (6+).
09.10, 16.15 «Евлампия Романова. Следствие ведет дилетант» (12+).
09.55 Беседка (0+).
11.15 «Разлучница» (16+).
13.30 Д/с «Пешком в историю: «Крестовский» (12+).
14.10, 15.10 Петербургский дневник.
15.05, 18.15 Новости спорта.
17.15 М/ф (6+).
17.30 Промышленный клуб (12+).
18.25 Бизнес-Петербург.
18.30 Полезная консультация.
19.30 Концерт «Муслим Магомаев. Ты моя мелодия» (6+).
21.15, 03.10 Окно в кино (16+).
21.30 Artефакты (16+).
22.00 Пульс Города (6+).
23.00 Концерт «Вспоминая Тихонова» (6+).
01.20 «ОН ХУЖЕ МЕНЯ» (16+).

Комедия, Италия, 1985 г.
Режиссер: Энрико Олдоини.
В ролях: Адриано Челентано, Ренато Поццетто, Келли ван дер Вельден, Серджо Ренда, Дэниэл Стивен, Ламотт Юджин Аткинс, Лилиана Бокки, Рита Катания, Винченцо Де Тома, Роззелла Гардини.
Лучано и Леонардо — неразлучные друзья с детства. Их связывает много смешных розыгрышей и забавных историй. Беззаботное веселье продолжается до тех пор, пока Леонардо не встречает Джованну. Чтобы спасти друга от свадьбы, Лучано готов на все — сжечь квартиру, лишиться работы, даже свети счеты с жизнью. Но вот только надо ли это его другу?

03.25, 05.45 ТСБ. Телевизионная служба безопасности (16+).
03.35 Полезная консультация (12+).
04.30 «НОЧНОЙ МОТОЦИКЛИСТ» (12+).
05.35 Д/с «Символы Россия: «Орден Нахимова» (12+).

ПЕРВЫЙ КАНАЛ

05.45, 06.10 «Обмани, если любишь» (16+).
06.00, 10.00, 12.00 Новости.
08.00 Играй, гармонь любимая!
08.45 М/ф.
09.00 Умницы и умники.
09.45 Слово пастыря.
10.15 Смак (12+).
10.50 Д/ф «Нина Русланова. Гвоздь программы» (12+).
12.15 Идеальный ремонт.
13.10 На 10 лет моложе (16+).
14.00 Теория заговора (16+).
14.50 Голос (12+).
17.10 Следствие покажет с Владимиром Маркиным (16+).
18.00 Вечерние новости.
18.10 Кто хочет стать миллионером?
19.10 Большой праздничный концерт в Кремле.
21.00 Время.
21.20 Сегодня вечером с Андреем Малаховым (16+).
23.00 Что? Где? Когда? Зимняя серия игр.
00.15 «АВГУСТ» (12+).
02.30 «МАЛЬЧИШНИК» (16+).
04.30 Модный приговор.

РОССИЯ-1

04.50 «ТРАКТИР НА ПЯТНИЦКОЙ».
06.35 Сельское утро.
07.05 Диалоги о животных.
08.00, 11.00, 14.00 Вести.
08.10, 11.10, 14.20 Вести-Местное время.
08.20 МУЛЬТ утро.
09.30 Правила движения (12+).
10.25 Личное: «Александр Михайлов» (12+).
11.20 Две жены (12+).
12.20, 14.30 «Я БУДУ ЖДАТЬ ТЕБЯ ВСЕГДА» (12+).
16.45 Знание - сила.
17.35 Главная сцена.
20.00 Вести в субботу.
21.00 «МЕЗАЛЬЯНС» (12+).
00.50 «ЛЮБОВЬ И РОМАН» (12+).
02.50 «СУМАСШЕДШАЯ ЛЮБОВЬ» (12+).
04.45 Комната смеха.

ПЯТЫЙ КАНАЛ

06.20, 06.20 М/ф (0+).
07.00 ЛОТ.
00.15, 01.05, 19.00, 19.55, 20.45, 21.40, 22.30, 23.20 «Отряд Кочубея» (16+).
01.55 «ЕГО БАТАЛЬОН» (16+).
04.35, 05.25, 06.15 «УГРО. Простые парни - 3» (16+).
09.35 День ангела (0+).
10.00, 18.30 Сейчас.
10.10, 11.00, 11.55, 12.40, 13.35, 14.20, 15.10, 16.00, 16.50, 17.40 «След» (16+).

НТВ

04.40 «Адвокат» (16+).
05.35 «Шериф» (16+).
07.25 Смотр (0+).
08.00, 10.00, 13.00, 16.00 Сегодня.
08.15 Жилищная лотерея Плюс (0+).
08.45 Медицинские тайны (16+).
09.20 Готовим с Алексеем Зиминым (0+).
10.20 Главная дорога (16+).
11.00 Кулинарный поединок с Дмитрием Назаровым (0+).
11.55 Квартирный вопрос (0+).
13.20 Я худею! (16+).
14.15 Своя игра (0+).
15.05 Д/с «Еда живая и мертвая: «Голодание » (12+).
16.20 «Литейный» (16+).
18.00 Следствие вели... (16+).
19.00 Центральное телевидение с Вадимом Такменевым.
20.00 Новые русские сенсации (16+).
21.00 Ты не поверишь! (16+).
22.00 50 оттенков. Белова (16+).
23.00 «ВЛЮБЛЕННЫЕ» (16+).
01.00 Д/с «СССР. Крах империи» (12+).
03.05 «Двое с пистолетами» (16+).

ТВ-3

06.00 М/ф (0+).
08.30 Д/с «Вокруг Света. Места Силы» (16+).
09.30 Школа доктора Комаровского (12+).
10.00, 10.30, 11.00, 11.30 Д/с «Слепая» (12+).
12.00, 12.30, 13.00, 13.30, 14.00, 14.30 Д/с «Гадалка» (12+).
15.00 «ВЕСЕЛАЯ ФЕРМА» (12+).
17.00 «МАРС АТАКУЕТ!» (12+).
19.00 «СТОЛКНОВЕНИЕ С БЕЗДНОЙ» (12+).
21.15 «НА КРЮЧКЕ» (16+).
23.30 «ПЕТЛЯ» (16+).
01.45 Д/с «Городские легенды: «Тушино. В поисках заколдованных сокровищ» (12+).
02.15 «ОГНЕННАЯ СТЕНА» (16+).
04.15, 05.15 «В поле зрения» (16+).

ТНТ

06.25, 05.35 Женская лига (16+).
07.00 Comedy Club. Exclusive (16+).
07.35, 08.00, 08.30 М/ф (12+).
09.00, 09.30 «Дружба народов» (16+).
10.00 Дом-2. Lite (16+).
11.00 Школа ремонта (12+).
12.00, 19.30 Комеди Клаб. Лучшее (16+).
12.30, 01.00 Такое Кино! (16+).
13.00, 20.00 Битва экстрасенсов (16+).
14.30, 15.35 Comedy Woman (16+).
16.45 «КРЕПКИЙ ОРЕШЕК» (16+).
21.30 Танцы (16+).
23.30 Дом-2. Город любви (16+).
00.30 Дом-2. После заката (16+).
01.35 «21 И БОЛЬШЕ» (16+).
03.20 «ЗАКЛИНАТЕЛЬНИЦА АКУЛ» (16+).

ДОМАШНИЙ

06.30 Джейми у себя дома (16+).
07.00 Умная кухня (16+).
07.30, 23.55, 05.50 Матриархат (16+).
08.20 «РОДНЯ» (12+).
10.15 «УМНИЦА, КРАСАВИЦА» (16+).
14.25 «КРАСАВЧИК» (16+).
18.00, 21.55 Д/с «Восточные жены» (16+).
19.00 «1001 ночь» (12+).
22.55 Д/с «Звездные истории» (16+).
00.30 «КАРАСИ» (16+).
02.35 Д/ф «Елена Исинбаева. Вернуться и победить!» (16+).
03.35 Нет запретных тем (16+).
05.35 Тайны еды (16+).

СТС

06.00, 07.10, 08.30, 09.15 М/ф (0+).
07.55 М/ф (6+).
09.30 Кто кого на кухне? (16+).
10.00 Снимите это немедленно! (16+).
11.00 Большая маленькая звезда (6+).
12.00 «СТАРТРЕК. ВОЗМЕЗДИЕ» (12+).
14.15 Анимационный фильм «Гадкий я» (0+).
16.00 Уральские пельмени: «Свадебное» (16+).
16.30 Анимационный фильм «Франкенвини» (12+).
18.05 «Супергерл» (16+).
19.00 Мастершеф. Дети (6+).
20.00 «ГЛАДИАТОР» (12+).
23.00 «ОСОБО ОПАСЕН» (18+).
01.00 «ДЬЯВОЛ И ДЭНИЭЛ УЭБСТЕР» (16+).
03.00 «ОДИССЕЯ КАПИТАНА БЛАДА» (0+).
05.50 Музыка на СТС (16+).

ЧЕ

06.00 М/ф (0+).
07.55 КОРТИК Приключения (0+).
12.25 Мужская работа (16+).
14.30 «ЗВЕЗДНЫЕ ВОЙНЫ. ЭПИЗОД 1 - СКРЫТАЯ УГРОЗА» (0+).
17.15 «ЗВЕЗДНЫЕ ВОЙНЫ. ЭПИЗОД 2 - АТАКА КЛОНОВ» (0+).
19.55 «ПРИКЛЮЧЕНИЯ ШЕРЛОКА ХОЛМСА И ДОКТОРА ВАТСОНА. ДВАДЦАТЫЙ ВЕК НАЧИНАЕТСЯ» (0+).
23.00 Квартирник у Маргулиса (16+).

00.00 «КО МНЕ, МУХТАР!» (6+).
01.45 Утилизатор (12+).
02.45 Секреты спортивных достижений (12+).
05.45 100 великих (16+).

ТВ-ЦЕНТР

05.20 Марш-бросок (12+).
05.45 АБВГДейка.
06.10 «ГОРЯЧИЙ СНЕГ» (6+).
08.20 Православная энциклопедия (6+).
08.50 «САДКО».
10.15, 11.50 «ДОБРОВОЛЬЦЫ».
11.30, 14.30, 23.25 События.
12.30 «ПРИЕЗЖАЯ» (12+).
14.45 Тайны нашего кино: «Мачеха» (12+).
15.15 «ВСЕ ВОЗМОЖНО» (16+).
17.15 «ОСКОЛКИ СЧАСТЬЯ» (12+).
21.00 Постскриптум с Алексеем Пушковым (16+).
22.10 Право знать! (16+).
23.35 Право голоса (16+).
02.50 Специальный репортаж: «VIP-Зона» (16+).
03.25 «ЖЕНСКАЯ ЛОГИКА - 2» (12+).

РЕН ТВ

05.00 Смотреть всем! (16+).
05.20 «СПЕЦИАЛИСТ» (16+).
07.20 «ДЕРЖИ РИТМ» (16+).
09.30 «ДЕТИ ШПИОНОВ - 2: ОСТРОВ НЕСБЫВШИХСЯ НАДЕЖД» (6+).
11.30 Самая полезная программа (16+).
12.30 Новости (16+).
13.00 Военная тайна с Игорем Прокопенко (16+).
17.00 Территория заблуждений с Игорем Прокопенко (16+).
19.00 «РЭМБО: ПЕРВАЯ КРОВЬ» (16+).
20.50 «РЭМБО - 2» (16+).
22.45 «ЗАБОЙНЫЙ РЕВАНШ» (16+).
00.50 «РАЗОБЛАЧЕНИЕ» (16+).
03.15 «РУСЛАН» (16+).

РОССИЯ К

06.30 Канал «Евроньюс».
10.00 Библейский сюжет.
10.35 «ДОН КИХОТ».
12.20 Эрмитаж. Понедельник.
12.50 Большая семья: «Людмила Зайцева».
13.45 Пряничный домик: «Букет цветов».
14.10 Ключи от оркестра с Жаном-Франсуа Зижелем: «Сергей Прокофьев. «Ромео и Джульетта».
15.25 Д/ф «Если дорог тебе твой дом...».
17.00 Новости культуры.
17.30 «ОДИНОЖДЫ ОДИН».
19.10 XVI Международный телевизионный конкурс юных музыкантов «Щелкунчик». II тур. Духовые и ударные инструменты.
20.50 «ЗЕРКАЛО».

Фильм-размышление, СССР, «Мосфильм», 1974 г. Режиссер: Андрей Тарковский. **Композитор:** Эдуард Артемьев. **В ролях:** Маргарита Терехова, Олег Янковский, Филипп Янковский, Игнат Данильцев, Николай Гринько, Алла Демидова, Юрий Назаров, Анатолий Солоницын, Александр Мишарин. **Текст от автора:** Иннокентий Смоктуновский. Фильм состоит из сновидений и воспоминаний Алексея. События происходят в трех временных пластах: до, во время, и после войны. В фильме много документальных вставок Гражданской войны в Испании, Великой Отечественной, пограничного конфликта с Китаем, запуска советских стратостатов. Фильм сопровождается звучащими за кадром стихами Арсения Тарковского в исполнении автора, музыкой Баха, Пёрселла и других композиторов.

22.35 Белая студия.
23.15 «БИЛЛИ ЭЛЛИОТ».
01.05 В настроении. Европейский оркестр Гленна Миллера под управлением Вила Салдена. Концерт в ММДМ.
01.45 М/ф.
01.55 Искатели: «Сколько стоила Аляска?».
02.40 Д/ф «Лахор. Слепое зеркало прошлого».

ЗВЕЗДА

06.00 М/ф (0+).
07.15 «ВЫЙТИ ЗАМУЖ ЗА КАПИТАНА» (0+).
09.00, 23.00 Новости дня.
09.15 Легенды спорта (6+).
09.40 Последний день (12+).
10.25 Не факт! (6+).
11.00 «Ботаны» (12+).
14.00 «ПРИСТУПИТЬ К ЛИКВИДАЦИИ» (0+).
16.50 Д/с «Крылья России: «Истребители. Реактивная эра» (6+).
18.00 Специальный репортаж (12+).
18.20 Процесс (12+).
19.15, 23.20 «ВОЙНА НА ЗАПАДНОМ НАПРАВЛЕНИИ», 1-6 с. (16+).
04.40 «ЖЕРЕБЕНОК» (6+).
05.30 Д/с «Хроника Победы» (12+).

МАТЧ-ТВ

06.30 Смешанные единоборства. Bellator. Прямая трансляция из США.
07.00, 07.30 Новости.
07.05 Мировая раздевалка (16+).
07.35, 19.30 Спортивный интерес (16+).
08.30, 16.30, 00.30 Все на Матч! Прямой эфир. Аналитика, интервью, эксперты.
09.30 «ЛЕВША» (16+).
11.55 Лыжный спорт. Кубок мира. Скиатлон. Женщины. Прямая трансляция из Норвегии.
12.45 Точка на карте (16+).
13.15 Лыжный спорт. Кубок мира. Скиатлон. Мужчины. Прямая трансляция из Норвегии.
14.45 Биатлон. Кубок мира. Спринт. Мужчины. Прямая трансляция из Швеции.
16.00 Биатлон с Дмитрием Губерниевым (12+).
17.20 Биатлон. Кубок мира. Спринт. Женщины. Прямая трансляция из Швеции.
19.00 Безумный спорт с Александром Пушным.
19.55 Все на футбол!
20.25 Футбол. Чемпионат Германии. «Вольфсбург» - «Боруссия» (Дортмунд). Прямая трансляция.
22.30 Гандбол. Чемпионат мира. Женщины. Россия - Норвегия. Прямая трансляция из Дании.
01.30 Биатлон. Кубок мира. Спринт. Мужчины. Трансляция из Швеции.
03.00 Биатлон. Кубок мира. Спринт. Женщины. Трансляция из Швеции.
04.30 «ХОККЕИСТЫ» (12+).

ПЕРВЫЙ ОБРАЗОВАТЕЛЬНЫЙ

09.05, 17.05, 01.05 В гостях у ветерана (12+).
09.40, 10.10, 17.40, 18.10, 01.40, 02.10 Нить Ариадны (16+).
10.40, 13.50, 18.10, 21.50, 02.40, 05.50 Мастер-класс! (6+).
11.10, 11.40, 19.10, 19.40, 03.10, 03.40 Семейный доктор (16+).
12.15, 20.15, 04.15 Мамина школа (16+).
12.40, 20.40, 04.40 Собеседники (12+).
13.07, 21.07, 05.07 Времена. События. Люди (16+).
13.35, 21.35, 05.35 Байки Бояршинова (12+).
14.20, 14.50, 22.20, 22.50, 06.20, 06.50 Медицинская телеакадемия (16+).

15.25, 23.25, 07.25 «МЕДВЕДЬ» (16+).
16.10, 00.45, 08.45 «ПЕРВОПЕЧАТНИК ИВАН ФЕДОРОВ» (16+).
16.55, 00.55, 08.55 Д/ф «Святой дух»: судьба корабля» (16+).

ЕВРОСПОРТ

05.00, 08.45 Горные лыжи. Кубок мира. Бивер-Крик. Скоростной спуск. Мужчины (0+).
06.00, 22.30 Горные лыжи. Кубок мира. Лейк-Льюис. Скоростной спуск. Женщины (0+).
07.00 Снукер. Чемпионат Великобритании. Йорк. День 1/4 финала (0+).
08.00 WATTS! Специальный декабрьский выпуск (0+).
09.45, 00.15, 02.45 Прыжки на лыжах с трамплина. Кубок мира. Лиллехаммер. Квалификация. HS_138. Мужчины (0+).
10.45 Лыжное двоеборье. Кубок мира. Лиллехаммер. HS 138 (0+).
12.00 Лыжные гонки. Кубок мира. Лиллехаммер. Скиатлон. Женщины (0+).
13.00 Лыжные гонки. Кубок мира. Лиллехаммер. Скиатлон. Мужчины (0+).
14.30, 17.00, 04.00 Биатлон. Кубок мира. Эстерсунд. Спринт. Мужчины (0+).
16.00 Лыжное двоеборье. Кубок мира. Лиллехаммер. Команды (0+).
18.45 Прыжки на лыжах с трамплина. Кубок мира. Лиллехаммер. HS 138. Мужчины (0+).
20.30 Горные лыжи. Кубок мира. Бивер-Крик. Супергигант. Мужчины (0+).
00.55 Конный спорт. «Превосходство лошадей» (0+).
01.00 Конный спорт. EUROPEAN MASTERS. Париж (0+).

СПОРТ ПЛЮС

08.00 Баскетбол. Евролига. Мужчины. «Локомотив - Кубань» (Россия) - «Зелена Гура» (Польша) (0+).
09.50 Футбол. «Мир английской премьер-лиги» (0+).
10.20 Росгосстрах Чемпионат России по футболу сезона 2015/2016. 18 тур. «Спартак» - «Крылья Советов» (0+).
12.20, 04.40 Росгосстрах Чемпионат России по футболу сезона 2015/2016. «Обзор тура» (0+).
13.30 Баскетбол. Евролига. Мужчины. «Црвена Звезда» (Сербия) - «Химки» (Россия) (0+).
15.20 Футбол. «GOALактика» (0+).
16.00 Лыжные гонки. Кубок мира. Скиатлон. Женщины. 7,5 км + 7,5 км. Трансляция из Норвегии (0+).
16.55 Футбол. Чемпионат Италии. «Торино» - «Рома». Прямая трансляция.
18.50 Прыжки с трамплина. Кубок мира. Мужчины. Прямая трансляция из Норвегии.
20.35 Лыжные гонки. Кубок мира. Скиатлон. Мужчины. 15 км+ 15 км. Трансляция из Норвегии (0+).
22.05 Бобслей и скелетон. Кубок мира. Бобслей. Мужчины. Двойки. Трансляция из Германии (0+).
23.00 Бобслей и скелетон. Кубок мира. Бобслей. Женщины. Прямая трансляция из Германии.
23.55 Футбол. Чемпионат Испании. «Депортиво» - «Севилья». Прямая трансляция.
02.00 Горнолыжный спорт. Кубок мира. Мужчины. Гигантский слалом. Трансляция из США (0+).
03.15 Горнолыжный спорт. Кубок мира. Женщины. Скоростной спуск. Трансляция из Канады (0+).
05.50 Плавание. Чемпионат Европы на короткой воде. Финалы. Трансляция из Израиля (0+).

2x2

06.00, 05.50 Русские мультфильмы (12+).
06.40 Хантик (12+).
08.30 Покемон (12+).
09.50, 03.45 Японские забавы (12+).
10.20, 00.05, 02.45 Рестлинг WWE RAW (16+).
11.10 Ну, погоди! (12+).
12.35, 18.50, 21.21 Симпсоны (16+).
18.25 Гриффины (16+).
20.10 Американский папаша (16+).
22.45 Кит Stupid Show (16+).
23.10 Южный парк (18+).
01.05 Американский папаша (18+).
01.30 Шоу Кливленда (18+).
01.55 Живая мишень (16+).
04.35 «Замедленное развитие» (16+).

DISCOVERY

06.00, 13.15, 00.00, 04.25 Махинаторы: Noble M12 GTO 2.5 (12+).
06.50 Мятежники ледяного озера: Вечная скользота (16+).
07.45 Смертельный улов: Я - ваш капитан (16+).
08.40 Хищники крупным планом с Джоэлом Ламбертом: Белые медведи (16+).
09.35, 21.00 Путешествие в неизвестность с Эдом Стаффордом: Сибирь (16+).
10.30 Гонка на вымирание (16+).
12.20 Хищники крупным планом с Джоэлом Ламбертом: Гиены (16+).
14.10, 22.00, 03.38 Кубинский хром (12+).
15.05 Рыбацкие легенды Якуба Вагнера: Техас (12+).
16.00 Рыбацкие легенды Якуба Вагнера: Аргентина (12+).
17.00 Рыбацкие легенды Якуба Вагнера: Сибирь (12+).
18.00 Рыбацкие легенды Якуба Вагнера: Кения (12+).
19.00 Рыбацкие легенды Якуба Вагнера (12+).
20.00 Дикая кухня: Горы Болгарии (16+).
23.00 Голые и напуганные XL: 40 дней в джунглях (16+).
01.00 Быстрые и громкие: Rolls Royce со странностями (12+).
02.00 Плутон: первая встреча (12+).
02.50 Почему? Вопросы мироздания: жизнь на Марсе (12+).
05.13 Трой (12+).

ANIMAL PLANET

06.00 Укротитель по вызову: Укрощение Манхэттена (12+).
06.25 Аквариумный бизнес: Аквариумы на деревьях (12+).
07.15 Аквариумный бизнес: Безумный заказ (12+).
08.05 Аквариумный бизнес: Взрыв рок-н-ролла (12+).
08.55 Аквариумный бизнес: Торговля на законных основаниях (12+).
09.45 Аквариумный бизнес: Трейси и его осьминог (12+).
10.35, 23.00 Смертельно опасные змеи Китая (16+).
11.25 Укротитель по вызову: Крючок, веревка и челюсти (12+).
11.50 Ветеринар Бондай Бич (12+).

12.40, 22.00, 00.00 Спасение слонов с Яо Мином (16+).
13.30, 01.00 Китовые войны: Боевой клич (16+).
14.20, 02.00 Кейко: подлинная история «Освободите Вилли» (12+).
15.10, 02.49 Китовые войны: Выхода нет (16+).
16.00, 03.36 Китовые войны: Привидения в машине (16+).
16.50, 04.24 Гангстеры дикой природы: Гиены (12+).
17.40, 18.05, 18.30, 18.55, 05.12, 05.36 Шамвари: жизнь на воле (12+).
19.20 Чарльз и Джессика: история спасения (12+).
20.10 Львиный рык (12+).
21.00 Доктор Джефф: ветеринар Роки-Маунтин: Любой ценой (16+).

ДИСНЕЙ

05.00, 05.25, 06.10, 07.10, 08.00, 09.15 М/ф (0+).
10.10, 12.10, 12.30, 14.25, 14.50 М/ф (6+).
10.30 Это моя комната (0+).
11.40 Мама на 5+ (0+).
16.10 Анимационный фильм «Шевели ластами, Сэмми» (0+).
17.40 Анимационный фильм «Шевели ластами - 2» (6+).
19.30 Анимационный фильм «Корпорация монстров» (6+).
21.20 «В ПОИСКАХ САНТА ЛАПУСА» (12+).
23.20 «ЗАПРЕТНОЕ ЦАРСТВО» (12+).
01.15 «СНЕГ» (6+).
03.00 «ТРАМПЛИН НАДЕЖДЫ» (6+).
04.50 Музыка на канале Disney (6+).

КАРУСЕЛЬ

06.00 Прыг-Скок Команда.
06.10, 07.30, 08.30, 10.00, 12.00, 12.35, 14.10, 18.30, 19.05, 19.50, 20.40, 21.50, 23.00, 02.40, 03.45, 04.25, 04.30, 05.00 М/ф.
08.00 Детская песня года.
09.30 Воображариум.
11.30 Битва фамилий.
17.35 Хочу собаку!
18.00 «Союзмультфильм» представляет: «Мы с Шерлоком Холмсом».
18.15 Быстрее, выше, сильнее вместе с Тигренком Муром и...
20.30 Спокойной ночи, малыши!
21.10 Один против всех.
22.30 Идем в кино.
01.20 «БЕЛЯНОЧКА И РОЗОЧКА».
02.20 Жизнь замечательных зверей.
03.25 Волшебный чуланчик.
04.40 Подводный счет.

ДЕТСКИЙ МИР

03.00, 09.00, 15.00 «ОГОНЬ, ВОДА И ... МЕДНЫЕ ТРУБЫ» (6+).
04.30, 10.30, 16.30 Уроки тетушки совы. Времена года: «Май», Мудрые сказки тетушки совы. Медвежонок Ых и настоящие друзья: «Морковное поле», Всемирная картинная галерея с тетушкой Совой: «Джеймс Уистлер. Платье для музы», «Что на что похоже» (6+).
05.00, 11.00, 17.00 «Чародей: Страна великого дракона» (12+).
06.00, 12.00, 18.00 «ТРИ ТОЛСТЯКА» (12+).
07.30, 13.30, 19.30 История одной вещи: «Орган», Лапы, крылья и хвосты (6+).
08.00, 14.00, 20.00 М/ф (6+).
08.50, 14.50 М/ф (0+).
20.50 Шишкин лес: «Ужин индейцев» (0+).

ИСТОРИЯ

06.00, 15.50, 01.40 Д/ф «Душ» (16+).
07.00, 16.50, 02.40 Д/ф «Великая одиссея человечества. Умные обезьяны».
08.00, 17.55, 03.45 Д/ф «Никита Михалков» (12+).
10.20, 20.10 Д/ф «Неизвестная жизнь в Древнем Риме» (12+).
11.20, 21.10 Д/ф «Триумф смешной девчонки. Алиса Фрейндлих».
12.10, 22.05 Д/ф «Елизавета I. Война против террора» (12+).
13.10, 23.00 Больше, чем любовь. Александр и Мариетта Чудаковы.
13.55, 23.50 Д/ф «Загадки цивилизации. Русская версия. Гиперборея. Потерянный рай».
14.50, 00.40 Д/ф «Китай. Запретный город. Центр Мира».

ДОМ КИНО

04.10 «НЕВЕРОЯТНЫЕ ПРИКЛЮЧЕНИЯ ИТАЛЬЯНЦЕВ В РОССИИ» (12+).
05.50 «О БЕДНОМ ГУСАРЕ ЗАМОЛВИТЕ СЛОВО».
08.50 «СНЕГ НА ГОЛОВУ» (16+).
10.30 «СОЛДАТ ИВАН БРОВКИН».
12.05 «ИВАН БРОВКИН НА ЦЕЛИНЕ».
13.45 «УСАТЫЙ НЯНЬ».
15.00 «31 ИЮНЯ» (12+).
17.25 «ДАЙТЕ ЖАЛОБНУЮ КНИГУ».
19.00 «ИЩИТЕ ЖЕНЩИНУ» (12+).
21.50 «ФОРМУЛА ЛЮБВИ».
23.25 «ЗИМНЯЯ ВИШНЯ» (12+).
01.30 «Два цвета страсти» (16+).
02.30 «ТАЙНА «ЧЕРНЫХ ДРОЗДОВ».

Ю-ТВ

05.00, 09.35 В теме (16+).
05.35 Europa plus чарт (16+).
06.40 Starbook (16+).
08.35, 04.10 Starbook: «Дети - звезды» (12+).
10.00 #всепросто (16+).
10.30 Популярная правда: «Моя ужасная свадьба» (16+).
11.00 Популярная правда: «Беременна в 40» (16+).
11.30, 19.30 Дорогая, мы убиваем детей (16+).
13.50 «ТРИ МЕТРА НАД УРОВНЕМ НЕБА» (16+).
16.15 «ТРИ МЕТРА НАД УРОВНЕМ НЕБА: Я ТЕБЯ ХОЧУ» (16+).
18.30 Самая прекрасная женщина (16+).
23.15 «УДАЧИ, ЧАК!» (16+).
01.00 В теме. Лучшее (16+).
01.30 Соблазны с Машей Малиновской (16+).

САНКТ-ПЕТЕРБУРГ

06.00 Слово (16+).
06.15 «Капитанские дети» (16+).
08.00, 11.55 М/ф (6+).
09.00 Папа, мама, я - спортивная семья (0+).
10.00 Пульс города (6+).
11.00 Artефакты (16+).
11.30 К 1000-летию памяти князя Владимира (16+).
12.00 «Полосатое счастье» (16+).
13.00 М/ф (0+).
13.20 Пешком в историю (12+).
13.50 Концерт «Вспоминая Тихонова» (6+).
16.10, 18.05 «НЕ СТРЕЛЯЙТЕ В БЕЛЫХ ЛЕБЕДЕЙ» (12+).
18.00, 20.00 Новости.
18.50, 20.05 «НЕБО МОСКВЫ» (12+).
20.30, 05.45 Д/с «Великая Отечественная Война. День за днем: «Прорыв под Москвой 1941г» (12+).
20.50 Без прокатов (6+).
21.40 Д/ф «Леонид Куравлев. На мне узоров нету» (12+).
22.30 «НАСЛЕДНИКИ» (16+).
00.10 Вечер. Встречи (16+).
00.35 «Господа офицеры» (16+).
04.05 «КЛИНИКА» (16+).

ВОСКРЕСЕНЬЕ, 6 декабря

№35 (131)
26 ноября 2015

ПЕРВЫЙ КАНАЛ

05.45, 06.10 «Обмани, если любишь» (16+).
06.00, 10.00, 12.00, 15.00 Новости.
08.10 Армейский магазин (16+).
08.45 М/ф.
08.55 Здоровье (16+).
10.15 Непутевые заметки с Дмитрием Крыловым (12+).
10.35 Пока все дома.
11.25 Фазенда.
12.15 Барахолка (12+).
13.00 Гости по воскресеньям.
14.00, 15.15 Бенефис Геннадия Хазанова (16+).
16.50 Д/ф «Геннадий Хазанов. Без антракта» (12+).
17.50 Точь-в-точь (16+).
21.00 Воскресное «Время».
23.00 «Метод» (18+).
00.05 «БОСИКОМ ПО МОСТОВОЙ» (16+).
02.15 Модный приговор.
03.15 Мужское/Женское (16+).

РОССИЯ-1

05.30 «ВСЕ, ЧТО ТЫ ЛЮБИШЬ...» (12+).
07.30 Сам себе режиссер.
08.20 Смехопанорама Евгения Петросяна.
08.50 Утренняя почта.
09.30 Сто к одному.
10.20 Вести-Местное время. Неделя в городе.
11.00, 14.00 Вести.
11.10 Смеяться разрешается.
12.10, 14.20 «ПРАВО НА ЛЮБОВЬ» (12+).
16.00 Всероссийский открытый телевизионный конкурс юных талантов «Синяя Птица».
18.00 «ЖЕНА ПО СОВМЕСТИТЕЛЬСТВУ» (12+).
20.00 Вести недели.
22.00 Воскресный вечер с Владимиром Соловьевым (12+).
00.00 Дежурный по стране. Михаил Жванецкий.
00.55 «ПОЦЕЛУЙ БАБОЧКИ» (16+).
03.00 Д/ф «Русская Аляска. Продано! Тайна сделки» (12+).
04.00 Комната смеха.

ПЯТЫЙ КАНАЛ

07.00 ЛОТ.
08.00, 03.25, 04.20, 05.05 «УГРО. Простые парни - 3» (16+).
08.50 М/ф (0+).
10.00 Сейчас.
10.10 Истории из будущего с Михаилом Ковальчуком (0+).
11.00 «ЖЕЛТЫЙ КАРЛИК» (16+).
12.55 «СИРОТА КАЗАНСКАЯ» (12+).
14.30 «ЗОЛОТАЯ МИНА» (12+).
17.00 Место происшествия. О главном.
18.00 Главное.
19.30, 20.30, 21.25, 22.25 «ГРОЗОВЫЕ ВОРОТА», 1, 2, 3, 4 с. (16+).
23.25 «БЕЛЫЙ ТИГР» (16+).
01.30 «МАРШ-БРОСОК» (16+).

НТВ

05.00 «Адвокат» (16+).
06.05, 01.10 «Шериф» (16+).
08.00, 10.00, 13.00, 16.00 Сегодня.
08.15 Русское лото плюс (0+).
08.50 Их нравы (0+).
09.25 Едим дома (0+).
10.20 Первая передача (16+).
11.00 Чудо техники (12+).
11.50 Дачный ответ (0+).
13.20 Поедем, поедим! (0+).
14.10 Своя игра (0+).
15.00 НашПотребНадзор. Не дай себя обмануть! (16+).
16.20 «Литейный» (16+).
18.00 Акценты недели.
19.00 Точка с Максимом Шевченко.
19.45 «Паутина» (16+).
23.40 Пропаганда (16+).
00.15 Д/ф «Ангола: война, которой не было» (16+).
03.00 «Двое с пистолетами» (16+).

ТВ-3

06.00, 08.00 М/ф (0+).
07.30 Школа доктора Комаровского (12+).
08.30 «ГРЕЙСТОК. ЛЕГЕНДА О ТАРЗАНЕ, ПОВЕЛИТЕЛЕ ОБЕЗЬЯН» (12+).
11.15 «МИСТЕР НЯНЬ» (12+).
13.00, 02.15 «ЧАСТНЫЙ ДЕТЕКТИВ, ИЛИ ОПЕРАЦИЯ «КООПЕРАЦИЯ» (12+).
15.00, 16.00, 17.00, 18.00 «Вызов» (16+).
19.00 «ДОКАЗАТЕЛЬСТВО ЖИЗНИ» (16+).
21.45 «ОТСЧЕТ УБИЙСТВ» (16+).
00.15 «МАРС АТАКУЕТ!» (12+).
04.00, 05.00 «В поле зрения» (16+).

ТНТ

06.00, 06.30, 07.35, 08.00, 08.30 М/ф (12+).
07.00 ТНТ. Mix (16+).
09.00, 09.30 «Дружба народов» (16+).
10.00 Дом-2. Lite (16+).
11.00 Перезагрузка (16+).
12.00 Танцы (16+).
14.00 «КРЕПКИЙ ОРЕШЕК» (16+).

16.45 «КРЕПКИЙ ОРЕШЕК - 2» (16+).
19.30 Комеди Клаб. Лучшее (16+).
20.00 Где логика? (16+).
21.00 Однажды в России (16+).
22.00 Stand up (16+).
23.00 Дом-2. Город любви (16+).
00.00 Дом-2. После заката (16+).
01.00 «НЕПРОЩЕННЫЕ» (18+).
03.15 «ХОРОШИЙ НЕМЕЦ» (16+).
05.20 Женская лига (16+).

ДОМАШНИЙ

06.30 Джейми у себя дома (16+).
07.00 Умная кухня (16+).
07.30, 23.35, 05.50 Матриархат (16+).
07.35 Д/с «Предсказания: Назад в будущее» (16+).
08.35 «ПОСЛЕ ДОЖДИЧКА В ЧЕТВЕРГ...» (0+).
10.05 «САКВОЯЖ СО СВЕТЛЫМ БУДУЩИМ» (12+).
14.00 «БАБУШКА НА СНОСЯХ» (16+).
18.00 Д/с «Звездная жизнь» (16+).
19.00 «МОЯ ВТОРАЯ ПОЛОВИНКА» (16+).
22.35 Д/с «Звездные истории» (16+).
00.30 «ЛЕРА» (16+).
02.30 Д/ф «Нравы нашего времени. Любовь и власть Раисы Горбачевой» (16+).
03.35 Нет запретных тем (16+).
05.35 Тайны еды (16+).

СТС

06.00, 02.50 Анимационный фильм «Оз. Возвращение в Изумрудный город» (0+).
07.40, 08.30, 09.15, 09.30, 05.20 М/ф (0+).
07.55 М/ф (6+).
10.00 Успеть за 24 часа (16+).
11.00 Руссо туристо (16+).
12.05 «Супергерл» (16+).
13.00 «ГЛАДИАТОР» (12+).
16.00 Уральские пельмени: «Лучшее от Максима Ярицы» (16+).
16.30, 00.45 «ЛЮБОВЬ-МОРКОВЬ» (16+).
18.35 «ХРАНИТЕЛЬ ВРЕМЕНИ 3D» (12+).
21.00 Два голоса (0+).
22.45 «КЛЯТВА» (16+).
04.30 «90210: Новое поколение» (16+).
05.50 Музыка на СТС (16+).

ЧЕ

06.00 М/ф (0+).
07.55 Утилизатор (12+).
09.20 «Светофор» (16+).
14.30 Мужская работа (16+).
16.40 «ПРИКЛЮЧЕНИЯ ШЕРЛОКА ХОЛМСА И ДОКТОРА ВАТСОНА. ДВАДЦАТЫЙ ВЕК НАЧИНАЕТСЯ» (0+).
19.55 «Военная разведка. Западный фронт» (16+).
23.00 Квартирник у Маргулиса (16+).
00.00 Доброе дело (12+).
01.00 +100500 (18+).
01.30 «КОРТИК» (0+).

ТВ-ЦЕНТР

05.45 Марш-бросок (12+).
06.15 «ОПАСНО ДЛЯ ЖИЗНИ» (12+).
08.00 Фактор жизни (12+).
08.35 «ПАРИЖСКИЕ ТАЙНЫ» (6+).
10.40 Барышня и кулинар (12+).
11.20 Петровка, 38 (16+).
11.30, 00.10 События.
11.45 «ЕКАТЕРИНА ВОРОНИНА» (12+).
13.35 Смех с доставкой на дом (12+).
14.30 Московская неделя.
15.00 «ОДИНОЧКА» (16+).
17.05 «КАПКАН ДЛЯ ЗВЕЗДЫ» (12+).
20.40 «ТЕСТ НА ЛЮБОВЬ» (12+).
00.25 «РАСКАЛЕННАЯ СУББОТА» (16+).
02.30 «Вера» (16+).
04.20 Линия защиты (16+).
04.55 Д/с «Жители океанов» (6+).

РЕН ТВ

05.00 «ПОВЕСТКА В СУД» (16+).
06.45 «РАЗОБЛАЧЕНИЕ» (16+).
09.15 «ОБЛАСТИ ТЬМЫ» (16+).
11.10 «ЗАБОЙНЫЙ РЕВАНШ» (16+).
13.15 «РЭМБО: ПЕРВАЯ КРОВЬ» (16+).
15.00 «РЭМБО - 2» (16+).
17.00 «ПАРОЛЬ «РЫБА-МЕЧ» (16+).
19.00 «РОМЕО ДОЛЖЕН УМЕРЕТЬ» (16+).
21.00 «ОТ КОЛЫБЕЛИ ДО МОГИЛЫ» (16+).
23.00 Добров в эфире (16+).
00.00 Соль. Музыкальное шоу Захара Прилепина (16+).
01.30 Военная тайна с Игорем Прокопенко (16+).

РОССИЯ К

06.30 Канал «Евроньюс».
10.00 Обыкновенный концерт с Эдуардом Эфировым.
10.35 «ОДИНОЖДЫ ОДИН».
12.10 Легенды мирового кино: «Геннадий Полока».
12.40 Эрмитаж. Ночь в музее.
13.10 Россия, любовь моя! «Мелодии и ритмы кумыков».
13.40, 01.55 Д/ф «Австралия. Тайны эволюции».
14.35 Гении и злодеи: «Артур Конан Дойл».
15.05 В настроении. Европейский оркестр Гленна Миллера под управлением Вила Салдена. Концерт в ММДМ.
15.40 Пешком... «Москва Гиляровского».
16.10 Вечер в Доме актера к 105-летию со дня рождения Екатерины Фурцевой. «Министр Всея Руси».
16.50 «НЕ ГОРЮЙ!».
18.25, 01.05 Искатели: «Николай Пирогов. Жизнь после жизни?».
19.10 XVI Международный телевизионный конкурс юных музыкантов «Щелкунчик». II тур. Фортепиано.
21.00 100 лет после детства.
21.15 «О ЛЮБВИ».
22.30 Д/ф «Абсолютная Мария Каллас».
23.30 «ЗАХВАТ ВЛАСТИ ЛЮДОВИКОМ XIV».
01.50 М/ф.
02.50 Д/ф «Чарлз Диккенс».

ЗВЕЗДА

06.00 М/ф (0+).
07.00 «ОТЧИЙ ДОМ» (12+).
09.00 Новости недели с Юрием Подкопаевым.
09.25 Служу России.
09.55 Военная приемка (6+).
10.45, 22.35 Научный детектив (12+).
11.05, 13.15 «КРАПОВЫЙ БЕРЕТ», 1-4 с. (16+).
13.00, 23.00 Новости дня.
15.05 «ВЫКУП» (12+).
17.10 Д/с «Броня России» (0+).
18.00 Новости. Главное.
18.35 Особая статья (12+).
19.20 Д/с «Легенды советского сыска» (16+).
23.20 «ПРИСТУПИТЬ К ЛИКВИДАЦИИ» (0+).
02.00 «ЛЮБОВЬ, ПРЕДВЕСТИЕ ПЕЧАЛИ...» (16+).
03.55 «СМЯТЕНИЕ ЧУВСТВ» (6+).
05.30 Д/с «Москва фронту» (12+).

МАТЧ-ТВ

06.30 Испания. Болельщики. Специальный репортаж (16+).
07.00, 10.45, 15.00 Новости.
07.05 Д/ф «Настоящий Рокки» (16+).
09.45, 17.00, 23.00 Все на Матч! Прямой эфир. Аналитика, интервью, эксперты.
10.50 Поверь в себя. Стань человеком (12+).
11.20 Анатомия спорта с Эдуардом Безугловым (12+).
11.55 Лыжный спорт. Кубок мира. Эстафета. Женщины. Прямая трансляция из Норвегии.
12.50 Биатлон. Кубок мира. Гонка преследования. Мужчины. Прямая трансляция из Швеции.
13.45 Лыжный спорт. Кубок мира. Эстафета. Мужчины. Прямая трансляция из Норвегии.
15.20 Биатлон. Кубок мира. Гонка преследования. Женщины. Прямая трансляция из Швеции.
16.15 Дрим тим (12+).
16.45 Детали спорта (16+).
18.00 Дублер (12+).
18.25 Английский акцент (16+).
18.55 Футбол. Чемпионат Англии. «Ньюкасл» - «Ливерпуль». Прямая трансляция.
21.00 После футбола с Георгием Черданцевым.
00.00 «УБОЙНЫЙ ФУТБОЛ» (16+).
01.45 Биатлон. Кубок мира. Гонка преследования. Мужчины. Трансляция из Швеции.
02.30 Биатлон. Кубок мира. Гонка преследования. Женщины. Трансляция из Швеции.
03.15 Биатлон с Дмитрием Губерниевым.
03.45 Д/с «1+1» (16+).
04.20 «ДОМ ГНЕВА» (16+).

ПЕРВЫЙ ОБРАЗОВАТЕЛЬНЫЙ

09.05, 17.05, 01.05 Музеи России (6+).
09.40, 17.40, 01.40 Образование для всех (16+).
10.10, 18.10, 02.10 Фестиваль российской науки (12+).
10.40, 18.40, 02.40 На женской половине (12+).
11.10, 19.10, 03.10 Домашний зоопарк (12+).
11.40, 19.40, 03.40 Инновационное образование (12+).
12.10, 20.10, 04.10 Мастер-класс! (6+).
12.35, 20.35, 04.35 Заглянем в словарь (12+).
12.40, 20.40, 04.40 Школа рисования (6+).
13.07, 21.07, 05.07 Имена (12+).

13.35, 21.35, 05.35 Байки Бояршинова (12+).
13.50, 21.50, 05.50 Сделай сам (6+).
14.20, 22.20, 06.20 «ЧЛЕН ПРАВИТЕЛЬСТВА» (16+).
16.00, 00.00, 08.00 Д/ф «Ягноб» (16+).
16.45, 00.45, 08.45 Д/ф «Динозавры и другие» (16+).

ЕВРОСПОРТ

05.00 Горные лыжи. Кубок мира. Бивер-Крик. Супергигант. Мужчины (0+).
06.00 Горные лыжи. Кубок мира. Лейк-Льюис. Скоростной спуск. Женщины (0+).
07.00, 08.25 Футбол. Евроголы (0+).
07.55 Футбол. MLS. Лучшие моменты (0+).
02.00 Снукер. Чемпионат Великобритании. Финалы (0+).
03.30, 08.30, 13.30, 18.30 Биатлон. Кубок мира. Эстерсунд. Спринт. Мужчины (0+).
04.30, 19.00 Биатлон. Кубок мира. Эстерсунд. Гонка преследования (0+).
07.30 Футбол. Латино (0+).
08.00 Футбол. ФИФА (0+).
09.45 Прыжки на лыжах с трамплина. Кубок мира. Лиллехаммер. Квалификация. HS_138. Мужчины (0+).
10.45 Лыжное двоеборье. Кубок мира. Лиллехаммер. HS 138 (0+).
12.00 Лыжные гонки. Кубок мира. Лиллехаммер. 4*5. Женщины (0+).
13.00 Биатлон. Кубок мира. Эстерсунд. Гонка преследования. Мужчины (0+).
13.45 Лыжнык гонки. Кубок мира. Лиллехаммер. 4X7KM500. Мужчины (0+).
16.15 Лыжное двоеборье. Кубок мира. Лиллехаммер. 10 км (0+).
16.45 Прыжки на лыжах с трамплина. Кубок мира. Лиллехаммер. HS 138. Мужчины (0+).
19.30 Горные лыжи. Кубок мира. Бивер-Крик. Слалом гигант. 1 заезд. Мужчины (0+).
20.45 Горные лыжи. Кубок мира. Лейк-Льюис. Супергигант. Женщины (0+).
22.30 Горные лыжи. Кубок мира. Бивер-Крик. Слалом гигант. 2 заезд. Мужчины (0+).
23.45 Футбол. Чемпионат MLS. Финал (0+).

СПОРТ ПЛЮС

08.00 Биатлон. Кубок мира. Спринт. Мужчины. Трансляция из Швеции (0+).
10.00, 00.30 Футбол. «Журнал Лиги чемпионов» (0+).
10.30 Биатлон. Кубок мира. Спринт. Женщины. Трансляция из Швеции (0+).
12.00 Росгосстрах Чемпионат России по футболу сезона 2015/2016. 18 тур. «Кубань» - «Краснодар» (0+).
14.00, 02.10 Футбол. «Мир английской премьер-лиги» (0+).
14.30 Волейбол. Чемпионат России. Мужчины. «Локомотив» (Новосибирск) - «Зенит - Казань» (0+).
16.35 Прыжки с трамплина. Мужчины. Прямая трансляция.
18.35 Лыжные гонки. Кубок мира. Эстафета. Женщины. 4x5 км. Трансляция из Норвегии (0+).
19.40 Бобслей и скелетон. Кубок мира. Бобслей. Мужчины. Четверки. Трансляция из Германии (0+).
20.40 Лыжные гонки. Кубок мира. Эстафета. Мужчины. 4x7,5 км. Трансляция из Норвегии (0+).
22.00, 05.15 Футбол. «GOALактика» (0+).
22.40 Биатлон. Кубок мира. Гонка преследования. Женщины. Трансляция из Швеции (0+).
23.35 Биатлон. Кубок мира. Гонка преследования. Мужчины. Трансляция из Швеции (0+).
01.00 Горнолыжный спорт. Кубок мира. Женщины. Супергигант. Трансляция из Канады (0+).
02.40 Горнолыжный спорт. Кубок мира. Мужчины. Гигантский слалом. Трансляция из США (0+).
03.40 Гандбол. Лига чемпионов. Мужчины. «Брест» (Белоруссия) - «Чеховские медведи» (Россия) (0+).
05.50 Плавание. Чемпионат Европы на короткой воде. Финалы. Трансляция из Израиля (0+).

2x2

06.00, 05.50 Русские мультфильмы (12+).
06.40 Хантик (12+).
08.30 Живая мишень (16+).
09.25, 01.55 Хорошие парни (16+).
10.20, 00.05, 02.45 Рестлинг International SmackDown (16+).
11.10 Ну, погоди! (12+).
12.35 Монстры против пришельцев (12+).
14.25 Покемон (12+).
15.50 Кунг-фу Панда (12+).
17.30 Американский папаша (16+).
17.55 Симпсоны (16+).
19.20 Марафон свежих хитов. Американский папаша (16+).
22.45 Level Up (16+).
23.10 Южный парк (18+).
01.05 Американский папаша (18+).
01.30 Шоу Кливленда (18+).
03.45 Японские забавы (12+).
04.35 «Замедленное развитие» (16+).

DISCOVERY

06.00, 18.00 Путешествие в неизвестность с Эдом Стаффордом: Сибирь (16+).
06.50, 01.00, 02.50 Возвращение белой убийцы (16+).
07.45 Почему? Вопросы мироздания: жизнь на Марсе (12+).
08.40 Плутон: первая встреча (12+).
09.35, 19.00 Голые и напуганные XL: 40 дней в джунглях (16+).
10.30, 02.00 Голые и напуганные: Переполох в джунглях (16+).
11.25 Дикая кухня: Горы Болгарии (16+).
12.20, 20.00 Не пытайтесь повторить: Предела нет (16+).
13.15, 13.40, 21.00, 21.30 Эффект Карбонаро (12+).
14.10, 22.00 Трой (12+).
15.05, 03.38 Хищники крупным планом с Джоэлом Ламбертом: Львы (16+).
16.00, 04.25 Хищники крупным планом с Джоэлом Ламбертом: Гиены (16+).
17.00, 05.13 Хищники крупным планом с Джоэлом Ламбертом: Белые медведи (16+).
23.00 Гонка на вымирание (16+).

ANIMAL PLANET

06.00 Укротитель по вызову: Котоубийца (12+).
06.25 Дома на деревьях: В лесной чаще (12+).
07.15 Дома на деревьях: Бунгало на заднем дворе (12+).
08.05 Дома на деревьях: Клуб под навесом (12+).
08.55 Дома на деревьях: Приют уставших душ (12+).

09.45 Дома на деревьях: Спа-салон под небесами (12+).
10.35, 23.00 Самые опасные змеи: Южная Африка (12+).
11.25 Укротитель по вызову: Безбилетники в дикой природе (12+).
11.50 Ветеринар Бондай Бич (12+).
12.40, 00.00 Гангстеры дикой природы: Гиены (12+).
13.30, 13.55, 14.20, 14.45, 01.00, 01.30, 02.00, 02.25 Шамвари: жизнь на воле (12+).
15.10, 02.49 Чарльз и Джессика: история спасения (12+).
16.00, 03.36 Львиный рык (12+).
16.50, 04.24 Спасение слонов с Яо Мином (16+).
17.40, 05.12 Китовые войны: Боевой клич (16+).
18.30 Кейко: подлинная история «Освободите Вилли» (12+).
19.20 Китовые войны: Выхода нет (16+).
20.10 Китовые войны: Привидения в машине (16+).
21.00 Речные монстры: Людоед (16+).
22.00 Спасти носорога Филу (16+).

ДИСНЕЙ

05.00, 05.25, 06.10, 07.10, 08.15, 09.15, 10.10 М/ф (0+).
10.20, 11.55, 12.25, 12.55, 13.25, 02.45 М/ф (6+).
10.30 Это мой ребенок?! (0+).
11.40 Правила стиля (6+).
13.55 «В ПОИСКАХ САНТА ЛАПУСА» (12+).
15.55 Анимационный фильм «Атлантида: Затерянный мир» (6+).
17.40 Анимационный фильм «Корпорация монстров» (6+).
19.30 Анимационный фильм «Союз зверей» (6+).
21.20 «КРОШКА ИЗ БЕВЕРЛИ-ХИЛЛЗ - 2» (6+).
23.05 «ТРАМПЛИН НАДЕЖДЫ» (6+).
00.50 «ЗАПРЕТНОЕ ЦАРСТВО» (12+).
04.50 Музыка на канале Disney (6+).

КАРУСЕЛЬ

06.00 Прыг-Скок Команда.
06.10, 07.30, 08.30, 10.00, 12.00, 13.20, 15.05, 17.40, 18.45, 19.45, 20.40, 22.30, 23.40, 02.40, 03.45, 04.25, 04.30 М/ф.
08.00 Секреты маленького шефа.
09.30 Школа Аркадия Паровозова.
18.15 Все, что вы хотели знать, но боялись спросить.
19.30 Разные танцы.
20.30 Спокойной ночи, малыши!
22.00 Навигатор. Апгрейд (12+).
01.20 «ОСЛИНАЯ ШКУРА».
02.20 Жизнь замечательных зверей.
03.25 В гостях у Витаминки.
04.40 Подводный счет.

ДЕТСКИЙ МИР

03.00, 09.00, 15.00 «ПОДАРОК ЧЕРНОГО КОЛДУНА» (12+).
04.30, 06.00, 10.30, 12.00, 16.30, 18.00 М/ф (6+).
05.00, 11.00, 17.00 «Чародей: Страна великого дракона» (12+).
07.30, 13.30, 19.30 История одной вещи: «Фонари», Лапы, крылья и хвосты (6+).
08.00, 14.00, 20.00 М/ф (12+).
08.50, 14.50 М/ф (0+).
20.50 Шишкин лес: «Фея - Енотыч» (0+).

ИСТОРИЯ

06.00, 15.50, 01.40 Д/ф «Неизвестная жизнь в Древнем Риме» (12+).
07.00, 16.50, 02.40 Д/ф «Триумф смешной девчонки. Алиса Фрейндлих».
07.50, 17.45, 03.30 Д/ф «Елизавета I. Война против террора» (12+).
08.50, 18.40, 04.25 Больше, чем любовь. Александр и Мариетта Чудаковы.
09.35, 19.25, 05.10 Д/ф «Загадки цивилизации. Русская версия. Гиперборея. Потерянный рай».
10.30, 20.20 Д/ф «Китай. Запретный город. Центр Мира».
11.30, 21.20 Д/ф «Душ» (16+).
12.30, 22.20 Д/ф «Великая одиссея человечества. Умные обезьяны».
13.35, 23.25 Д/ф «Никита Михалков» (12+).

ДОМ КИНО

04.10 «ИЩИТЕ ЖЕНЩИНУ» (12+).
06.40 «ФОРМУЛА ЛЮБВИ».
08.20 «ЗИМНЯЯ ВИШНЯ» (12+).
09.50 «ЧЕРЕЗ ТЕРНИИ К ЗВЕЗДАМ».
12.30 «АФОНЯ» (12+).
14.05 «ЖЕНИТЬБА БАЛЬЗАМИНОВА» (12+).
15.40 «ДИВАН ДЛЯ ОДИНОКОГО МУЖЧИНЫ» (12+).
19.00 «ЧАРОДЕИ».
21.50 «ИВАН ВАСИЛЬЕВИЧ МЕНЯЕТ ПРОФЕССИЮ» (12+).
23.30 «ФРАНЦУЗ» (16+).
01.30 «Два цвета страсти» (16+).
02.30 «ВЕРНЫЕ ДРУЗЬЯ».

Ю-ТВ

05.10, 09.40 В теме. Лучшее (16+).
05.40 Мы с Тобой Одной Крови (16+).
08.40 Europa plus чарт (16+).
10.10 Стилистика (12+).
10.40 «ТРИ МЕТРА НАД УРОВНЕМ НЕБА» (16+).
13.00 Самая прекрасная женщина (16+).
14.00 Папа попал (12+).
22.30 «ТРИ МЕТРА НАД УРОВНЕМ НЕБА: Я ТЕБЯ ХОЧУ» (16+).
00.50 «УДАЧИ, ЧАК!» (16+).
02.35 Соблазны с Машей Малиновской (16+).
04.05 Starbook (16+).

САНКТ-ПЕТЕРБУРГ

05.05 В поисках клева (12+).
06.00 «Капитанские дети» (16+).
07.45 Слово (16+).
08.00 Нужное подчеркнуть с Валерием Татаровым (16+).
09.00 Д/с «Военная контрразведка. Операция След» (12+).
09.45 Д/с «Символы Россия: «Орден Александра Невского» (12+).
10.00 Без прокатов (6+).
10.50 Телезнайки (6+).
11.00 Папа, мама, я - спортивная семья (0+).
12.00 «Полосатое счастье» (16+).
13.00 Пешком в историю (12+).
13.30, 04.40 Д/ф «Муса Джалиль. Приговоренный к бессмертию» (12+).
14.00 Вечер. Встречи (16+).
14.25 Окно в кино (16+).
14.40 Д/с «Место под солнцем» (6+).
14.50 Д/ф «Леонид Куравлев. На мне узоров нету» (12+).
15.40 «ЛЕВ ГУРЫЧ СИНИЧКИН» (16+).
17.00 Концерт «Муслим Магомаев. Ты моя мелодия» (6+).
18.40 «РУБИН ВО МГЛЕ» (16+).
20.30 «ТЕНЬ «ПОЛЯРНОЙ ЗВЕЗДЫ» (12+).
22.20 «ПРО ЛЮБОFF» (16+).
00.20 Д/с «Герои новой России» (16+).
03.00 «ДОЛГИЕ ПРОВОДЫ» (12+).

Афиша городских мероприятий

«Отец всех кадет»

Так называется выставка, посвященная столетию со дня смерти великого князя Константина Константиновича (Романова), которая открылась в Военно-историческом музее артиллерии, инженерных войск и войск связи.

Константин Константинович родился в 1858 году, проходил службу в морском флоте, лейб-гвардии Измайловском и Преображенском полках. В 1900 году он был назначен главным начальником военно-учебных заведений Российской империи. Впоследствии стал генерал-инспектором военно-учебных заведений и исполнял эту должность до конца жизни.

На выставке представлены мемориальные предметы — награды вел. кн. Константина Константиновича, фотографии и документы с его автографом, нагрудные знаки и жетоны военно-учебных заведений, предметы формы одежды различных военно-учебных заведений конца XIX — начала XX века. Экспонатами выставки станут работы кадетов, призы, альбомы кадетских корпусов, подаренные Константину Константиновичу и его сыновьям-кадетам. Впервые здесь представлена полноцветная фарфоровая скульптура из серии «Кадеты России» автора Г.В. Андронова.

Военно-исторический музей артиллерии, инженерных войск и войск связи: Александровский парк, д. 7.

Музей открыт с 11.00 до 18.00. Касса закрывается на час раньше. Выходные дни — понедельник, вторник. Последний четверг месяца — санитарный день.

Выставка «Великий гражданин: один дома»

Эта экспозиция в музее С.М. Кирова рассказывает о повседневной жизни вождя ленинградских коммунистов, первого секретаря Ленинградского обкома и горкома ВКП(б) Сергея Мироновича Кирова.

Этот музей открыт в квартире №20, где Киров жил с 1926 г. по 1 декабря 1934 года вместе с женой. Пятикомнатная квартира состояла из кабинета, библиотеки, столовой, спальни и маленькой комнаты отдыха. Кроме того, были две прихожие, кухня, комната домработницы, ванная и два клозета. Здесь бывали И.В. Сталин, Г.К. Орджоникидзе, В.В. Куйбышев, К.Е. Ворошилов, Н.И. Бухарин.

На сегодняшний день не сохранилось ни одной фотографии С.М. Кирова в домашней обстановке, в интерьерах его квартиры, а также вместе с женой — Марией Львовной Маркус. Тем не менее в фондах музея находится немало вещей и документов, рассказывающих о частной жизни вождя ленинградских коммунистов. Большинство из них ранее не экспонировалось.

Экспонаты выставки рассказывают о таких привычках и пристрастиях С.М. Кирова, как курение и охота. Некоторые предметы вносят коррективы в устоявшийся образ «великого гражданина». Например, очки и пенсне, которыми С.М. Киров пользовался только в домашней обстановке, но никогда не появлялся в них на людях. Также посетители могут увидеть неотъемлемую часть домашнего гардероба — халат, принадлежавший первому секретарю Ленинградского обкома.

В экспозиции представлены стенограммы бесед, проведенных сотрудниками музея С.М. Кирова во второй половине 1930-х годов с людьми, близко знавшими Сергея Мироновича: сестрами его жены, шоферами, егерями, сотрудниками Особого сектора Ленинградского обкома ВКП(б).

Музей С.М. Кирова: Каменноостровский пр., д. 26-28.

Режим работы: ежедневно с 11.00 до 18.00, кроме среды, касса открыта до 17.30.

Выставка «Посвящение городу мужества и славы»

В новом выставочном зале Музея городской скульптуры в юбилейный год Победы открылась выставка, которая иллюстрирует сложный период жизни осажденного Ленинграда, частью которого явилась деятельность сотрудников Музея городской скульптуры. Посетители увидят архивные документы, фотографии, произведения графики и скульптуры из фондов музея, выполненные в годы войны.

О профессиональном долге и труде музейщиков рассказывается на примере деятельности первого хранителя музейных некрополей — Н.В. Успенского (1885—1947). Во время блокады он укрывал в земле мраморную скульптуру, бронзовые бюсты, строя защитные сооружения. Его усилиями от неизбежного разрушения были спасены шедевры мемориальной пластики, ценные исторические и скульптурные памятники.

На выставке впервые экспонируются листы декоративного оформления могил из фондов музея: подписной лист с изображением могилы А. Невского, точной датой — 28.10.1942 г. и подписью художницы А.А. Ленорской. Впервые после реставрации будет представлен гравированный портрет А.В. Суворова (А.А. Флоров, 1812 г.).

Один из разделов выставки посвящен истории оборонно-агитационных скульптурных плакатов. Здесь можно увидеть сатирическую скульптуру В.В. Исаевой. В первые дни войны она включилась в работу бригады скульптора Н.В. Томского над агитационно-монументальными рельефами. Работы по «монументальной пропаганде» не сохранились до нашего времени, за исключением двух эскизов В.В. Исаевой: «Гитлер на осле» и «Вандал XX века» (гипс, 1941), которые также представлены на выставке.

Творчество ленинградских скульпторов, художников военного времени представлено работами В.И. Мухиной, П.Н. Шуриги, В.Я. Боголюбова, В.В. Исаевой, В.М. Судакова, О.К. Аршакуни и других. Художники-графики С.М. Штейнберг и В.Ф. Матюх в своих произведениях отразили радость горожан-победителей, отстоявших Ленинград.

Новый выставочный зал Государственного музея городской скульптуры: Чернорецкий пер., 2.

Музей открыт с 12.00 до 19.00, выходные — четверг, пятница, касса работает до 18.00.

Благотворительная «Ярмарка чудес»

«Ярмарка чудес» — так называется крупнейшая в Петербурге традиционная благотворительная ярмарка, которая 5 и 6 декабря будет работать в креативном пространстве «Ткачи».

Ярмарка проводится фондом «Добрый город Петербург» уже третий год подряд в рамках благотворительного фестиваля «Добрый Питер». Гости ярмарки смогут перенестись в жаркое лето, не покидая зимнего города. Креативное пространство «Ткачи» превратится в городской пляж с шезлонгами и зонтиками, пляжными играми и развлечениями: смешные тантамарески, фотозоны в морском стиле, настольные игры, крики чаек под шум морского прибоя создадут курортное настроение даже тогда, когда за окнами начинается зима.

Живая музыка, зажигательные латиноамериканские танцы, флешмобы и анимационная программа — все это позволит совершить невероятное путешествие в лето.

«Ярмарка чудес» — отличный способ познакомиться с делами более 30 некоммерческих организаций Петербурга, пообщавшись с сотрудниками и волонтерами. Самые маленькие гости фестиваля также попробуют себя в роли благотворителей — дети смогут принести свои ненужные, но интересные игрушки, обменяться ими друг с другом или помочь с их помощью собрать пожертвования для подопечных благотворительных фондов.

В течение всей ярмарки будет работать творческая мастерская, где можно своими руками создать интересную поделку, используя различные техники — скрапбукинг, квиллинг, оригами, декупаж, аппликации и т.д.

На ярмарке можно присмотреть новогодние подарки для друзей и близких — оригинальные сувениры, предметы интерьера, деревянные игрушки, авторские открытки, дизайнерские украшения, разнообразные сладости и другие милые сердцу вещицы. Все средства, собранные в рамках «Ярмарки чудес» будут направлены на реализацию социально ориентированных проектов некоммерческих организаций-участников.

Помогут организовать ярмарку неравнодушные волонтеры. «Молодежный марафон добрых дел» — это возможность получить опыт добровольческой деятельности, оказать помощь многим благотворительным организациям нашего города и их подопечным, а также получить новые знания и навыки в организации крупных благотворительных мероприятий Петербурга на примере «Ярмарки чудес». Желающие присоединиться к волонтерской команде могут заполнить анкету на сайте dobrygorod.spb.ru/zimniy-molodegniy-maraphone.

Креативное пространство «Ткачи»: набережная Обводного канала, д. 60.

Подробности акции: *vk.com/tkachispace.*

Сергей ЕСЕНИН

Письмо матери

Ты жива еще, моя старушка?
Жив и я. Привет тебе, привет!
Пусть струится над твоей избушкой
Тот вечерний несказанный свет.

Пишут мне, что ты, тая тревогу,
Загрустила шибко обо мне,
Что ты часто ходишь на дорогу
В старомодном ветхом шушуне.

И тебе в вечернем синем мраке
Часто видится одно и то ж:
Будто кто-то мне в кабацкой драке
Саданул под сердце финский нож.

Ничего, родная! Успокойся.
Это только тягостная бредь.
Не такой уж горький я пропойца,
Чтоб, тебя не видя, умереть.

Я по-прежнему такой же нежный
И мечтаю только лишь о том,
Чтоб скорее от тоски мятежной
Воротиться в низенький наш дом.

Я вернусь, когда раскинет ветви
По-весеннему наш белый сад.
Только ты меня уж на рассвете
Не буди, как восемь лет назад.

Не буди того, что отмечталось,
Не волнуй того, что не сбылось, —
Слишком раннюю утрату и усталость
Испытать мне в жизни привелось.

И молиться не учи меня. Не надо!
К старому возврата больше нет.
Ты одна мне помощь и отрада,
Ты одна мне несказанный свет.

Так забудь же про свою тревогу,
Не грусти так шибко обо мне.
Не ходи так часто на дорогу
В старомодном ветхом шушуне.

Т.Ф. Титова (1875—1955)

Проникновенное стихотворение «Письмо матери» Сергей Есенин написал в 1924 году накануне отъезда из Москвы на родину, в село Константиново Рязанской губернии, в котором поэт не был восемь лет. С матерью он увиделся за год до своей гибели.

Мама Сергея Есенина Татьяна Федоровна Титова всегда занимала одно из самых важных мест в творчестве поэта. Достаточно вспомнить, как Есенин пишет о ней в стихах «Матушка в купальницу по лесу ходила...», «Разбуди меня завтра рано, о моя терпеливая мать...» или в «Письме от матери». И это несмотря на то, что, как признавался Сергей Есенин, он «рос под призором бабки и деда» — отец Александр Никитич рано бросил семью, а Татьяна Федоровна, когда поэт был совсем маленьким, ушла из родного села на заработки в город.

Впервые «Письмо матери» наряду с рядом других стихотворений было опубликовано в третьем номере журнала «Красная новь» в апреле-мае 1924 года. Сергей Есенин уже давно популярен и известен, буквально перед этим выходят его сборники «Стихи скандалиста» и «Москва кабацкая», а сам поэт конец 1923 и начало 1924 года проводит в больницах, причем в Шереметевской (ныне институте имени Склифосовского) он лежит с диагнозом «рваная рана левого предплечья». И тут появляется «Письмо матери».

Публикация новых стихов Есенина в «Красной нови» вызвала неоднозначную реакцию. Так, критик Г. Лелевич оценил стихотворение «Годы молодые...» как «припадок мрачного отчаяния», а о «Письме матери» написал, что оно «ни на йоту не радостнее». Хо-

Сергей Есенин с матерью Татьяной Федоровной Титовой. 1925 г.

Сергей Есенин с сестрами Катей (слева) и Шурой. 1912 г.

тя большинство мнений было прямо противоположным.

Вот что писал другой критик, Иван Никанорович Розанов: «В книжке... нам попадаются такие стихи, которые способны, как уверяли нас многие читатели, тронуть до слез. Так умели трогать Пушкин, Некрасов, Блок. Вот есенинское «Письмо матери»... По некоторым выражениям и по сердечности тона стихотворение это напоминает пушкинское послание к няне... После грома, шума, а подчас и буффонады Маяковского, после словесных хитросплетений и умствований некоторых других наших поэтов читателю можно отдохнуть хотя бы на время на этих строчках крестьянского поэта, проникнутых истинной интимностью».

Но самое важное то, что «Письмо матери» практически сразу же стали заучивать наизусть, переписывать и передавать друзьям по всей стране люди совершенно разного образования и социального статуса. Тем более что в том же 1924 году молодой композитор Василий Николаевич Липатов, прочитав это стихотворение, буквально за один день сочинил песню, которая безо всякого радио буквально в считанные дни разлетелась по всей стране. Романс в разное время исполняли и Александр Вертинский, и Борис Штоколов, и Георг Отс, и Клавдия Шульженко.

После смерти Есенина в 1925 году началась травля друзей поэта, и долгое время его стихи были под неофициальным запретом. Судьба автора романса Василия Липатова, земляка и близкого друга Есенина, была печальна — композитору фактически запретили писать музыку, выступать. С первым скромным концертом он смог выступить лишь в 1949 году, скончался в Ленинграде в 1965 году. А его романсы на стихи Есенина — «Клен ты мой опавший», «Прощай, моя голубка», «Не криви улыбку», «Несказанное, синее, нежное» и, конечно, «Письмо матери» — поют до сих пор.

Подготовил
Павел ФЕДОТОВ

ПОЗДРАВЛЯЕМ!

Муниципальный Совет МО «Купчино» от всей души поздравляет с юбилеем жителей нашего округа:

С 90-летием!
Александру Михайловну АШИРКИНУ,
Людмилу Лаврентьевну ЕФИМОВУ.

С 85-летием!
Прасковью Ивановну ТАБАЧКОВУ,
Лидию Павловну ЦЫГАНОВУ.

С 80-летием!
Людмилу Александровну БОГАНОВУ,
Александра Ивановича МОИСЕЕВА,
Зинаиду Михайловну ГОЛУБЕВУ.

С 75-летием!
Татьяну Сергеевну ШИРОКОВУ,
Людмилу Михайловну ИЛЬИНУ.

Желаем вам здоровья, счастья и мирного неба над головой!

Судоку

		4	1					
3	8	1		5	4			
		6			9			
	9	3		7		2	6	
		7					5	
								4
7			8			5		
6	2			9		4		7
		5	7		2	6	9	

Шахматы

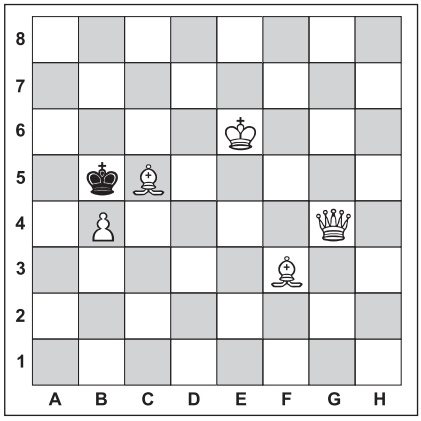

Задача №1. Белые начинают и дают мат в два хода.

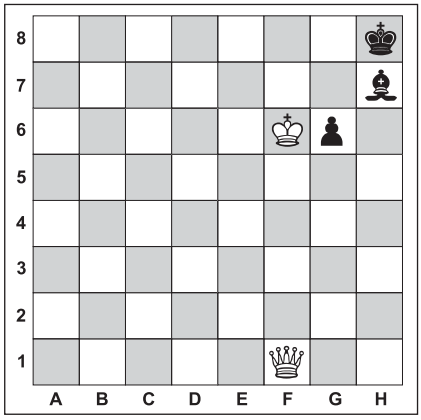

Задача №2. Белые начинают и дают мат в два хода.

Найдены таможенные печати времен сына Дмитрия Донского

Ученые из Института археологии РАН обнаружили при раскопках в Зарядье по соседству со снесенной гостиницей «Россия» десятки таможенных пломб времен наследников Дмитрия Донского, а также фрагменты восточной керамики, монеты, украшения, нательные кресты, иконы, фрагменты одежды, ключи и множество других артефактов, в том числе четвертую в Москве берестяную грамоту. Об этом сообщает пресс-служба Института археологии РАН.

В августе этого года ученые Института археологии при содействии департамента культурного наследия Москвы заложили раскоп в юго-западном углу Китай-города и Зарядья, у древнего Мытного (таможенного) двора. Глубина раскопа местами достигала 5,5 м, сообщает Газета.ру.

Особенно много находок — более 300 — относится ко второй половине XIV в. и XV в.

В частности, в этих слоях было найдено более десятка свинцовых пломб конца XIV века. Такие пломбы находили раньше, однако достоверно их назначение неизвестно до сих пор. Археологи считают, что это таможенные пломбы. Они, возможно, появились здесь благодаря работе великокняжеского Мытного двора. Также в слое, относящемся к XV–XVI векам, были найдены крупные западноевропейские товарные пломбы.

Ответы

на головоломки, опубликованные в №33 (129) от 19.11.2015 г.

Сканворд

Л	А	М	П	А	Д	А	■	Ф	■	А	■	Я	С	Т	В	О
■	Н	■	Р	■	Н	■	К	И	С	К	А	■	И	■	Е	■
К	А	Н	О	Н	И	Р	■	Л	■	Ц	■	С	М	Е	Р	Д
■	Н	■	Р	■	Щ	■	Д	Е	Н	И	С	■	В	■	М	■
П	А	Р	А	П	Е	Т	■	■	А	З	У	■	О	П	У	С
■	С	А	Б	О	■	Я	К	У	Т	■	Д	О	Л	О	Т	О
■	■	К	■	Д	О	Г	■	Н	И	Л	Ь	С	■	Д	■	С
С	М	О	Т	Р	■	Л	А	О	С	■	Б	О	И	К	О	Т
О	■	В	■	У	Х	О	■	С	К	Р	А	Б	■	А	Р	А
Б	Р	И	Д	Ж								А	К	Т	И	В
Л	■	Н	■	К								■	О	■	О	■
А	Г	А	Т	А								С	Л	Е	Н	Г
З	■	■	О	■								■	Ч	■	■	Р
Н	Е	Д	Р	А								М	А	Р	Ф	А
■	■	О	■	Й								■	К	О	Р	М
М	И	Н	С	К	■	М	■	Ч	■	С	■	О	■	Б	И	М
■	С	■	В	И	Р	А	■	А	Р	Е	А	Л	■	О	■	О
А	К	В	Е	Д	У	К	■	Д	■	Н	■	И	О	С	И	Ф
■	У	■	Т	О	Л	■	Г	О	Л	И	А	Ф	■	Т	■	О
О	С	Ё	Л	■	Е	■	А	■	О	■	К	А	Н	Ь	О	Н
■	Н	■	А	В	Т	О	Л	А	В	К	А	■	О	■	Ч	■
М	И	К	К	И	■	К	Л	И	К	■	Ц	Е	Р	Б	Е	Р
■	Ц	■	О	К	Н	О	■	С	А	Н	И	■	К	О	Р	Ж
■	А	Й	В	А	■	П	У	Т	Ч	■	Я	М	А	Й	К	А

Судоку

1	8	3	4	5	6	2	9	7
4	5	9	7	2	1	8	6	3
6	7	2	9	8	3	4	5	1
7	4	1	8	6	2	5	3	9
2	6	5	1	3	9	7	4	8
3	9	8	5	7	4	6	1	2
9	1	7	6	4	8	3	2	5
5	3	4	2	1	7	9	8	6
8	2	6	3	9	5	1	7	4

Шахматы

Задача №1.

Положение на диаграмме:
Белые: король d6, ферзь d2
Черные: король d8, слон d1
Решение: После **1.** Фd5! возникают два симметричных эхо-мата:
1. ... Кре8 (Cg4, Cf3) **2.** Фg8x;
1. ... Крс8 (Ca4, Cb3) **2.** Фa8x.
Но не годится
1. Фg2 - **1.** ... Cg4 или **1.** Фa2 - **1.** ... Ca4!

Задача №2.

Положение на диаграмме:
Белые: король c7, ферзь f6, ладья b1
Черные: король a8, слон c8, пешки a7, b7
Решение: 1. Фa6! b:a6 **2.** Лd8x
1. ... b~ **2.** Ф:c8x **1.** ... C~ **2.** Ф:b7x

Вестник МО «КУПЧИНО» 6+
Регистрационное свидетельство ПИ 2-4852 от 20.11.2000 выдано Территориальным управлением Министерства РФ по делам печати, телерадиовещания и средств массовых коммуникаций по Санкт-Петербургу и Ленинградской области.

Учредитель: Муниципальный Совет внутригородского муниципального образования Санкт-Петербурга муниципальный округ «Купчино».
Адрес редакции: 192212, Будапештская ул., д. 19, корп. 1. Тел. (812) 774-42-87, факс (812) 703-04-10.
Главный редактор Е.В. Фомина.
Издатель: ООО «СЕРП», 194354, С-Пб, пр. Луначарского, д. 11, лит. А, пом. 42Н.

Отпечатано в типографии ООО «Типографский комплекс "Девиз"», 199178, С-Пб, В.О., 17 линия, д. 60, лит. А, пом. 4Н
Тираж 15 000 экз.
Распространяется бесплатно.
Номер подписан в печать 24.11.2015.
Время подписания по графику — 21.00, фактическое время подписания — 21.00.
№35 (131). Дата выхода — 26.11.2015. Заказ №ТД-7128

Гороскоп на неделю с 30.11 по 6.12

ОВЕН

Со сложными ситуациями, которые возможны в начале недели, вам поможет разобраться ваша интуиция. Она же не подведет вас и в отношениях с близким человеком. Успех также будет ждать вас в любых начинаниях, если к каждому из дел вы проявите творческий подход. Не забудьте хорошо отдохнуть в конце недели.

ТЕЛЕЦ

На этой неделе следует сдерживать свои эмоции и в любой обстановке беречь свои нервы. Лучшее средство избежать возможных стрессов — общение с семьей и близкими людьми, которые обязательно поддержат вас в сложной ситуации. Не давайте волю чувствам и не замыкайтесь в себе — все обязательно наладится.

БЛИЗНЕЦЫ

Вас ждет много неожиданных дел, решение которых будет не всегда приятно для вас. Все это оттого, что вы чувствуете накопившуюся усталость и не очень уверены в своем выборе. И все-таки подойти объективно к проблемам получится, если не обращать внимания на мелочи, а сосредоточиться на главном. Успокоиться вам удастся только в конце недели.

РАК

Довольно непростая неделя в финансовом плане. Избежать проблем поможет только трезвый подход к каждой из них — ни в коем случае не стоит принимать поспешные решения, тщательно все взвесьте и продумайте. К сожалению, помощь и советы других людей вряд ли смогут помочь — разбираться с проблемами лучше самому.

ЛЕВ

Начало недели очень благоприятно для достижения результатов практически в любых делах. Энергия будет просто переполнять вас, но не хватайтесь за все сразу. Наибольший успех ожидает вас там, где потребуется применить творческие способности. Не опасайтесь принимать ответственные решения, и положительные результаты не заставят себя ждать.

ДЕВА

Отличное настроение и спокойствие будут вашими верными спутниками в течение всей этой недели. Все будет получаться на работе, а в личной жизни возможны небольшие конфликты, но вы с легкостью их избежите, если проявите хоть чуточку терпения по отношению к окружающим. Почаще встречайтесь с друзьями.

ВЕСЫ

Разобраться с сомнениями при решении накопившихся дел поможет интуиция — привычные представления о том, как поступать в сложных ситуациях, могут существенно измениться. Не стоит принимать наиболее очевидных решений — все может оказаться не так просто, как кажется на первый взгляд.

СКОРПИОН

Возможны серьезные изменения в личной жизни, и тогда придется принимать важное решение, касающееся вашей дальнейшей судьбы. В этом вопросе все будет зависеть только от вас самих. На этой неделе постарайтесь избежать выяснений отношений с окружающими и не забывайте следить за своим здоровьем.

СТРЕЛЕЦ

Неделя сложится очень благоприятно, если вы не будете заниматься чересчур серьезными делами — на самом деле их решение не столь актуально, как может показаться. Поддайтесь спокойному течению жизни, позаботьтесь о своем внешнем виде, оставьте в стороне бытовые заботы — и неделя принесет вам только радость. Проблемы будете решать позже.

КОЗЕРОГ

Хорошее время для небольшого отдыха и отрешения от вороха повседневных вопросов, тем более что ошибки при их решении исправить будет довольно сложно. Могут случиться небольшие финансовые неприятности, которые поначалу будут сильно раздражать вас, но в итоге благополучно разрешатся.

ВОДОЛЕЙ

Главное на этой неделе — правильно распределить свои силы. Не стоит вникать в незначительные проблемы, разбрасываться по мелочам. Приступайте к решению вопросов, только когда составите четкий план действий, и строго его придерживайтесь. На выходных уделите побольше времени семье и близким людям.

РЫБЫ

Ваш опыт и ум на этой неделе помогут выбраться из любых беспокойных ситуаций. Главное — преодолеть неуверенность в себе, и очень быстро вы поймете, что для переживаний не было никаких оснований. Даже если случатся какие-либо неприятности, пережить их поможет поддержка любимого человека.

Сырный суп с курицей

Редакция приготовила. Рекомендуем

Как правило, мы готовим куриные супы на прозрачном, как слеза, бульоне. И чем ароматнее и при этом прозрачнее бульон, тем выше мастерство хозяйки. Такой бульон действительно вкусен. Но если в него добавить плавленый сыр, вкус готового блюда меняется, становится ярче, а сам суп ароматнее и сытнее. Попробуйте, возможно, вам понравится такой вариант. Тем более что он прекрасно подходит для осенне-зимней промозглой погоды.

Отметим, что плавленый сыр лучше брать наш, отечественный, классический. В нем нет лишних вкусовых добавок, которые могут непредсказуемо проявить себя в блюде. Хорошо подойдет классический плавленый сыр типа «Дружба» или сырок для лукового супа. Впрочем, если вам нравится, можете взять и с добавками, например, с грибами.

Для бульона также можете взять ту часть курицы, которую любите. Можно, например, сварить сам бульон из куриных костей и спинок, а потом добавить одну грудку, которая и пойдет непосредственно в суп.

Вам понадобится

- Окорочок куриный — 2 шт. (весом примерно 500 г).
- Морковь — 2 шт.
- Лук репчатый — 1 шт.
- Сырок плавленый — 250 г.

- Грибы (можно сушеные, или шампиньоны, или замороженные) — 200 г.
- Масло растительное — 1 столовая ложка.
- Петрушка — 1 пучок.
- Соль и перец — по вкусу.

Приготовление

Вымойте курицу, снимите кожу, залейте холодной водой и поставьте вариться на очень медленном огне бульон. Не забывайте снимать пену.

Пока готовится бульон, можно приготовить зажарку. Нарежьте лук тонкими полукольцами, морковь натрите на крупной терке. Обжарьте на среднем огне лук до мягкости и прозрачности, затем добавьте морковь и грибы, томите все минут пять. Главное — дождаться, чтобы из грибов вышла вся жидкость и они слегка поджарились. Переложите зажарку на бумажное полотенце, чтобы ушел весь лишний жир.

Достаньте курицу из готового бульона, отделите мясо от костей, нарежьте на небольшие кусочки или порвите на волокна.

Нарежьте плавленый сыр на небольшие кубики, опустите в кипящий бульон, помешивайте до полного растворения сыра.

Добавьте курицу и зажарку в суп, посолите, поперчите. Обязательно попробуйте, ведь плавленый сыр бывает разной остроты и солености. Пусть все ингредиенты соединятся, для этого оставьте на очень маленьком огне ваш суп минуты на 2—3.

Нарежьте петрушку, добавьте ее в суп и сразу же выключите огонь.

- Если вы хотите суп с более ярким сырным вкусом и погуще, можете положить больше плавленого сыра.
- Для вкуса и цвета можно добавить в суп куркуму на кончике ножа. Для большей сытности — картофель. Но его нужно будет положить в бульон заранее, чтобы картошка успела свариться.
- Любители острого могут добавить в уже готовый суп острый молотый перец или чеснок.

Любопытные факты

Знаете ли вы, когда появился плавленый сыр?

Твердые сыры появились тысячи лет назад, а вот их родной брат — плавленый сыр — стал известен только в XX веке. Впервые его произвели в 1911 году в швейцарском городе Туне. Сыроделы просто не знали, куда деть нераспроданный твердый сыр.

Плавленый сыр производят уже более ста лет, но за все эти годы технология производства не изменилась. В его основе твердые сыры, сливочное масло, творог, сливки, молоко и специальные соли-плавители. Сырная масса, замешанная на основе вышеперечисленных продуктов, плавится при температуре от 75 до 95 градусов Цельсия. На протяжении процесса плавления сыр непрерывно перемешивается.

В 30-х годах прошлого века в Советском Союзе озаботились тем, что в стране нет своих плавленых сыров, поэтому было решено построить завод в столице. В 1934 году с его конвейера сошел первый плавленый сырок, который так и назывался «Сырок номер один». В СССР многие десятилетия были популярны сыры «Дружба», «Янтарь», «Орбита», в конце 70-х особую популярность получил плавленый сыр для супа. С ним делали молочные супы с лапшой, а также супы с морковью и луком. Вариантов было множество. Но самым популярным в Ленинграде плавленым сыром была, конечно же, «Виола», которую достать было очень трудно.

Угадай, как зовут щенка

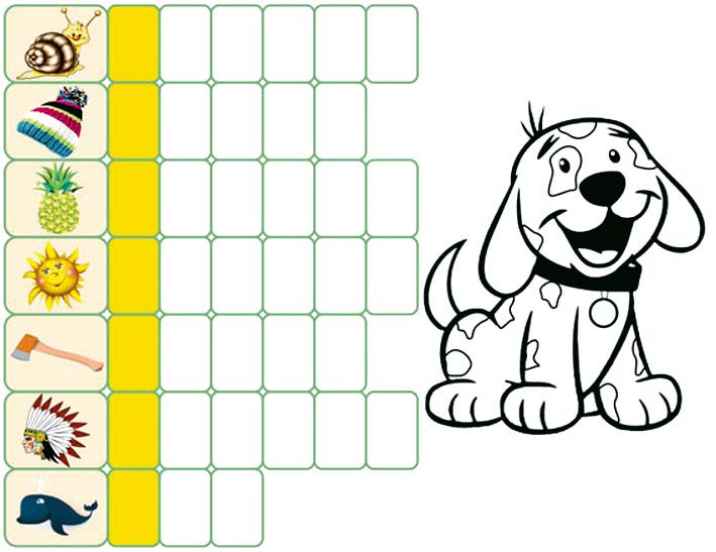

Раскрась кубики, начиная считать сверху

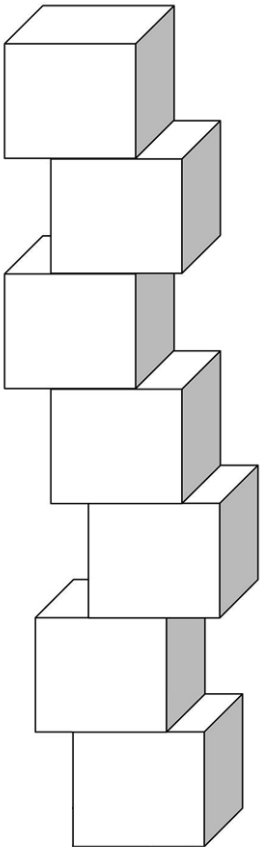

Раскрась первый кубик в красный цвет.

Раскрась седьмой кубик в фиолетовый цвет.

Раскрась четвертый кубик в зеленый цвет.

Раскрась шестой кубик в синий цвет.

Раскрась третий кубик в желтый цвет.

Раскрась пятый кубик в голубой цвет.

Раскрась второй кубик в оранжевый цвет.

Соедини точки и догадайся, кто нарисован на картинке

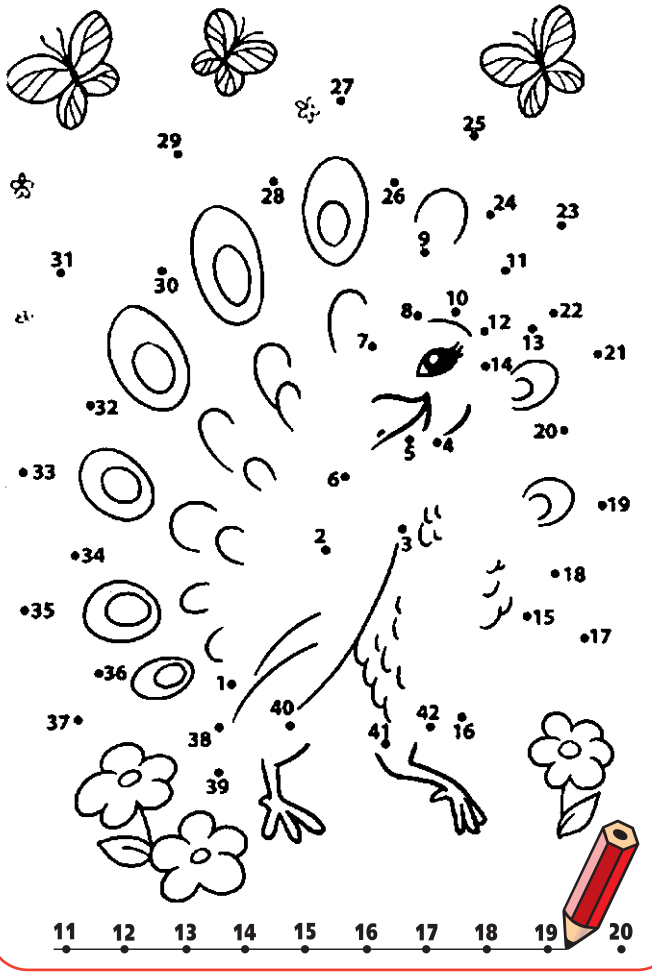

Какое ведро наполнится водой после того, как мышонок открыл кран?

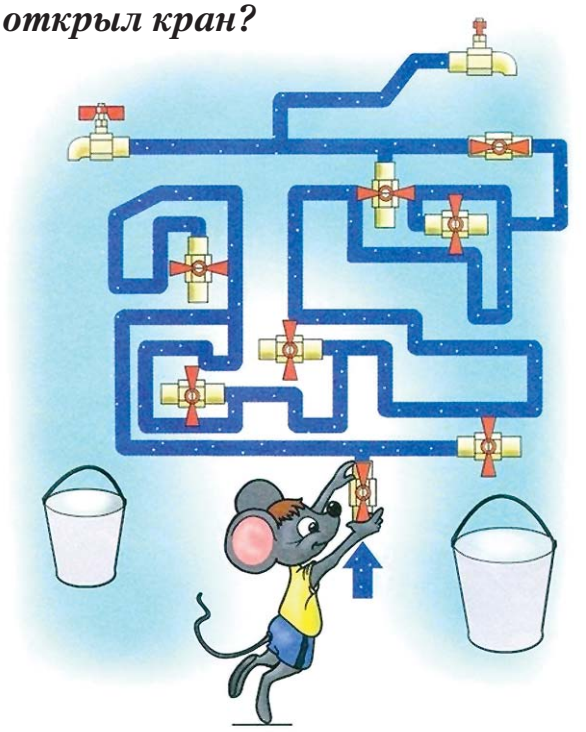

Работник АЭС
Плата за полицейский автограф
Стиль Василия Стасова
Кукла из корзины
Мебель из одних ящиков
Поза йоги
Свой по крови
Мера при продаже арбузов
Общежитие гадов
Сердечный «затвор»
Спортивный главарь
Коллекция газет
Крытая повозка
Зоопарк как место заточения
Правильный мыслитель
Сизокрылая птица
Латы на груди и спине
Московская улица
«Осязаемая любовь»
Актриса Стоун
Балетный выкрутас
Чем руководит Грачевский?
«Наша ... громко плачет»
Спортивное снисхождение
Плач в три ручья
Сорт яблок
«Тёмный» курорт
100 ар
Обитель «планктона» клерков
Крашеное коромысло
Соперник Понтия Пилата
Астронавт Армстронг
Вид защиты в боксе
Взрослый чертёнок
Зелёный камень
Если их семь, то дитя без глаза
Печной «рогач»
Подошва
Нависшее над языком
Начало лабиринта
Родня верблюду
«Нирвана шамана»
Первая и последняя леди СССР
«Таблеточная»
Обрушение свода пещеры
Характеристика юбки
Жёлтая краска у художника
Крыша отчего дома
Ткань для сапога
Тол или динамит
Райская любительница яблок
Боцманский свисток
Кто спел про Натали?
«Стой!» для собаки
Ложное обвинение
Низвержение светил
Конфета на один зубок
Измеритель глубин
Бабочка со званием
Тетеревиная «стрелка»
Впадина вдоль русла
Фрау-мадам из Кракова
Пиджак с ласточкиным хвостом
Столица олимпийских игр
Свидание на Монмартре
Великая река Сибири
Щека для поэта
Певица Хьюстон
Поглотивший Атлантиду
Что такое меник?
«Памятка» о тумаке
Бельгийский «ствол»
В какой столице музей «Фрам»?
Созвездие на девятом месяце
«Страшное дело» в поликлинике
Композитор Камиль ...-Санс
Зверь Артемиды
Тиранозавр как он есть
Выслуга лет
Остров с деревянными церквями
Содружество стран
Сорт сельди
Невечное высоким стилем
Сладкая тянучка с орехами
Носилки для побеждённого
Густонаселённая часть света
Бумажная вопрошательница
«Силок» на жеребца
Чурикова, но не Яна
Пришелец «в пальто»
В него входят распаляясь

Сканворд предоставлен информационной системой tvpost.ru · Телепрограмма и контент для СМИ